

บัญชีรายละเอียดโครงการแหล่งน้ำในเขตจังหวัดสุโขทัย

อำเภอเมือง

| ที่ | โครงการ | สถานที่ตั้ง | | | ก่อสร้าง เมื่อ พ.ศ. | พื้นที่ รับประโยชน์ (ไร่) | ความจุ (ล้าน ลบ.ม.) | ขนาดอาคาร (ม.) | | | พิกัด ระวาง | หมายเหตุ |
|-----|----------------------------------------------------|--------------|-----------|-------|---------------------------|---------------------------------|------------------------|-------------------------------|------|----------|--------------------------------------------|--------------------------------------------|
| | | หมู่ที่/บ้าน | ตำบล | อำเภอ | | | | กว้าง | สูง | ยาว | | |
| 1 | ขุดลอกบึงใหญ่ | 9/สวนเหนือ | บ้านสวน | เมือง | 2535-2542 | อุปโภค-บริโภค | 7.500 | พื้นที่ขุดลอกประมาณ 1,000 ไร่ | | | 955-870 (4943-II) | * ไม่ได้ส่งมอบองค์กร ปกครองส่วนท้องถิ่น |
| 2 | ขุดลอกคลองยาง | 1,2,3 | เมืองเก่า | เมือง | 2536 | " | 0.017 | 50.00 | 1.50 | 2,750 | 766-811 (4943-I) 791-808 (4942-I) | อบต. ต.เมืองเก่า /18 มี.ค.46 |
| 3 | ขุดสระเก็บน้ำในเขต ม.1 ปฏิรูปที่ดินทุ่งไผศาสตร์ | 1 | วังทองแดง | เมือง | 2536 | " | 0.017 | 50.00 | 4.00 | 110.00 | 741923 (4943-III) | อบต. ต.วังทองแดง /12 มี.ค.46 |
| 4 | ขุดสระเก็บน้ำในเขต ม.2 ปฏิรูปที่ดินทุ่งไผศาสตร์ | 2 | วังทองแดง | เมือง | 2536 | " | 0.034 | 100.00 | 4.00 | 100.00 | 729922 (4943-III) | อบต. ต.วังทองแดง /12 มี.ค.46 |
| 5 | ขุดลอกหนองยาว | 6 | วังทองแดง | เมือง | 2537 | " | 0.039 | 80.00 | 3.50 | 160.00 | 765942 (4943-III) | อบต. ต.วังทองแดง /12 มี.ค.46 |
| 6 | ขุดลอกคลองบ้านจอมสังข์ | 3 | ปากพระ | เมือง | 2537 | " | 0.042 | 20.00 | 3.50 | 480.00 | 882675 (4942-I) | อบต. ต.ปากพระ /19 มี.ค.46 |
| 7 | ขุดลอกคลองบ้านป่า | 1 | บ้านหลุม | เมือง | 2537 | " | 0.042 | 32.00 | 3.80 | 300.00 | 932791 (4942-I) | อบต. ต.บ้านหลุม /20 มี.ค.46 |
| 8 | ขุดลอกคลองบางพลับ | 8 | ยางซ้าย | เมือง | 2537 | " | 0.043 | 8.00 | 3.00 | 1,500.00 | 877774 (4942-I) | อบต. ต.ยางซ้าย /19 มี.ค.46 |
| 9 | ขุดขยายสระเก็บน้ำบ้านเมืองเก่า | 3 | เมืองเก่า | เมือง | 2537 | " | 0.036 | 100.00 | 4.20 | 100.00 | 762802 (4943-III) | อบต. ต.เมืองเก่า /18 มี.ค.46 |

บัญชีรายละเอียดโครงการแหล่งน้ำในเขตจังหวัดสุโขทัย

อำเภอเมือง

| ที่ | โครงการ | สถานที่ตั้ง | | | ก่อสร้าง เมื่อ พ.ศ. | พื้นที่ รับประโยชน์ (ไร่) | ความจุ (ล้าน ลบ.ม.) | ขนาดอาคาร (ม.) | | | พิกัด ระวาง | หมายเหตุ |
|-----|---------------------------------------------|--------------|-----------|-------|---------------------------|---------------------------------|------------------------|----------------|--------------|----------------------|-------------------------------------------|-------------------------------|
| | | หมู่ที่/บ้าน | ตำบล | อำเภอ | | | | กว้าง | สูง | ยาว | | |
| 10 | ขุดลอกคลองทางไม้ | 1 | ปากแคว | เมือง | 2537 | อุปโภค-บริโภค | 0.042 | 6.00 | 3.00 | 1500.00 | 861849 857835 (4942-I) | อบต. ต.ปากแคว / 18 เม.ย.46 |
| 11 | ขุดลอกคลองแม่รำพัน | 4 | บ้านกล้วย | เมือง | 2537 | " | 0.041 | 2.00-4.00 | 3.00 | 1,960.00 | 801811 815811 (4943-II) | อบต. ต.บ้านกล้วย / 15 มี.ค.46 |
| 12 | ขุดลอกคลองตาจัน ปฏิรูปที่ดินทุ่งไผศาสตร์ | 9 | บ้านสวน | เมือง | 2537 | " | 0.043 | 12.00 | 2.00 | 1,550.00 | 955856 (4943-II) | อบต. ต.บ้านสวน / 12 มี.ค.46 |
| 13 | ขุดสระเก็บน้ำบ้านวังตะคร้อ | 4 | เมืองเก่า | เมือง | 2538 | " | 0.036 | 50.00 | 3.60 | 275.00 | 701845 (4943-III) | อบต. ต.เมืองเก่า / 18 มี.ค.46 |
| 14 | ขุดสระเก็บน้ำวิทยาลัยพลศึกษา | 7 | บ้านกล้วย | เมือง | 2538 | " | 0.036 | 55.00 | 3.50 | 250.00 | 843769 (4942-I) | อบต. ต.บ้านกล้วย / 15 มี.ค.46 |
| 15 | ขุดลอกคลองวัดจันทร์ | 13 | บ้านสวน | เมือง | 2538, 2544 | " | 0.265 | 6.00 8.00 | 2.50 3.00 | 1,800.00 2,310.00 | 994866, 99366 - 991888 (4943-II) | อบต. ต.บ้านสวน / 12 มี.ค.46 |
| 16 | ขุดลอกคลองไผศาสตร์ | 2 | วังทองแดง | เมือง | 2539 | " | 0.094 | 18.00 | 3.00 | 1,490.00 | 715916 729913 (4943-III) | อบต. ต.วังทองแดง / 12 มี.ค.46 |

บัญชีรายละเอียดโครงการแหล่งน้ำในเขตจังหวัดสุโขทัย

อำเภอเมือง

| ที่ | โครงการ | สถานที่ตั้ง | | | ก่อสร้าง เมื่อ พ.ศ. | พื้นที่ รับประโยชน์ (ไร่) | ความจุ (ล้าน ลบ.ม.) | ขนาดอาคาร (ม.) | | | พิกัด ระวาง | หมายเหตุ |
|-----|-----------------------------|--------------|-----------|-------|---------------------------|---------------------------------|------------------------|----------------------------|----------------------|----------------------------------|-------------------------------------------|------------------------------|
| | | หมู่ที่/บ้าน | ตำบล | อำเภอ | | | | กว้าง | สูง | ยาว | | |
| 17 | ขุดลอกคลองแห้ง | 1,7 | วังทองแดง | เมือง | 2539 - 2540 | อุปโภค-บริโภค | 0.181 | 12.00 10.00 | 3.20 3.00 | 1,450.00 1,970.00 | 720884 , 714882 (4943-III) | อบต. ต.วังทองแดง /12 มี.ค.46 |
| 18 | ขุดลอกคลองเหมืองคว้น | 4 | บ้านกล้วย | เมือง | 2539 | " | 0.060 | 18.00 | 4.50 | 570.00 | 810797 (4943-II) | อบต. ต.บ้านกล้วย /15 มี.ค.46 |
| 19 | ขุดลอกคลองถ้ำเซซุง ช่วง 1,2 | 5 | ปากพระ | เมือง | 2540 | 1,000 | 0.094 | 20.00 | 2.80 | 1,350.00 | 904668 (4942-I) | อบต. ต.ปากพระ /19 มี.ค.46 |
| 20 | ขุดลอกคลองสามพวง | 3,5 | ปากพระ | เมือง | 2540 | 2,000 | 0.190 | 20.00 | 3.40 | 2,950.00 | 888677 (4942-I) | อบต. ต.ปากพระ /19 มี.ค.46 |
| 21 | ขุดลอกคลองห้วยรุณ | 2,4 | ปากพระ | เมือง | 2540 | 1,000 | 0.093 | 30.00 | 3.10 | 880.00 | 903727 (4942-I) | อบต. ต.ปากพระ /19 มี.ค.46 |
| 22 | ขุดลอกคลองไหล่กล้วย | 3 | ปากพระ | เมือง | 2540 | 1,000 | 0.095 | 36.00 | 3.50 | 1,690.00 | 892684 (4942-I) | อบต. ต.ปากพระ /19 มี.ค.46 |
| 23 | ขุดลอกคลองแค่น้อย | 5,9,13 | บ้านสวน | เมือง | 2540 | อุปโภค-บริโภค 1,000 | 0.278 | 6.00 8.00-16.00 8.00 | 4.30 2.80 4.10 | 1,760.00 2,150.00 1,400.00 | 090867, 959858, 984866 (4943-II) | อบต. ต.บ้านสวน /12 มี.ค.46 |
| 24 | ขุดลอกคลองหลายกิจ | 7 | วังทองแดง | เมือง | 2540 | อุปโภค-บริโภค | 0.098 | 12.00-30.00 | 3.00 | 1,100.00 | 693883 (4943-III) | อบต. ต.วังทองแดง /12 มี.ค.46 |

บัญชีรายละเอียดโครงการแหล่งน้ำในเขตจังหวัดสุโขทัย

อำเภอเมือง

| ที่ | โครงการ | สถานที่ตั้ง | | | ก่อสร้าง เมื่อ พ.ศ. | พื้นที่ รับประโยชน์ (ไร่) | ความจุ (ล้าน ลบ.ม.) | ขนาดอาคาร (ม.) | | | พิกัด ระวาง | หมายเหตุ |
|-----|------------------------------------|--------------|-----------|-------|---------------------------|---------------------------------|------------------------|----------------|--------------|----------------------|----------------------------------|------------------------------|
| | | หมู่ที่/บ้าน | ตำบล | อำเภอ | | | | กว้าง | สูง | ยาว | | |
| 25 | ขุดลอกคลองหนองต๊ับ | 7 | บ้านสวน | เมือง | 2540 | " | 0.047 | 4.00-6.00 | 2.50 | 2,730.00 | 005825 (4943-II) | อบต. ต.บ้านสวน /12 มี.ค.46 |
| 26 | ขุดลอกคลองลาวานาลำ | 1,2,3 | เมืองเก่า | เมือง | 2540 | " | 0.078 | 4.00 | 2.80 | 3,620.00 | 756830 (4943-III) | อบต. ต.เมืองเก่า /18 มี.ค.46 |
| 27 | ขุดลอกคลองประคู้หลุม | 5 | วังทองแดง | เมือง | 2540 | " | 0.194 | 12.00 8.00 | 3.20 3.20 | 1,600.00 2,240.00 | 793915 , 770967 (4943-III) | อบต. ต.วังทองแดง /12 มี.ค.46 |
| 28 | ขุดลอกคลองแม่ลูกอ่อน | 4 | เมืองเก่า | เมือง | 2541 | อุปโภค-บริโภค 60 ครัวเรือน | 0.096 | 14.00 | 2.80 | 1,810 | 726876 (4943-III) | อบต. ต.เมืองเก่า /18 มี.ค.46 |
| 29 | ขุดลอกคลองปลาขานา (คลองไผ่ขวาง) | 8 | บ้านสวน | เมือง | 2541 | 250 | 0.047 | 10.00 | 2.00 | 1,720 | 973811 (4942-I) | อบต. ต.บ้านสวน /12 มี.ค.46 |
| 30 | ขุดลอกคลองขวัญ (ข้อเรียง) | 6 | ยางซ้าย | เมือง | 2542 | อุปโภค-บริโภค | 0.095 | 10.00 | 3.50 | 2,380 | 915740 93270 (4942-I) | อบต. ต.ยางซ้าย /19 มี.ค.46 |
| 31 | ขุดลอกคลองบ้านหลุม | 8 | บ้านหลุม | เมือง | 2542 | " | 0.100 | 8.30 | 3.50 | 1,500 | 916776 925751 (4942-I) | อบต. ต.บ้านหลุม /20 มี.ค.46 |
| 32 | ขุดลอกคลองขย | 3 | วังทองแดง | เมือง | 2542 | อุปโภค-บริโภค | 0.100 | 10.00 | 3.00 | 1,960 | 751899 765903 (4943-III) | อบต. ต.วังทองแดง /12 มี.ค.46 |

บัญชีรายละเอียดโครงการแหล่งน้ำในเขตจังหวัดสุโขทัย

อำเภอเมือง

| ที่ | โครงการ | สถานที่ตั้ง | | | ก่อสร้าง เมื่อ พ.ศ. | พื้นที่ รับประโยชน์ (ไร่) | ความจุ (ล้าน ลบ.ม.) | ขนาดอาคาร (ม.) | | | พิกัด ระวาง | หมายเหตุ |
|-----|---------------------------------|--------------|-----------|-------|---------------------------|---------------------------------|------------------------|----------------|------|-------|--------------------------------|------------------------------|
| | | หมู่ที่/บ้าน | ตำบล | อำเภอ | | | | กว้าง | สูง | ยาว | | |
| 33 | ขุดลอกคลองลานไชน้ำ | 4 | ปากพระ | เมือง | 2542 | " | 0.100 | 36.00 | 2.00 | 890 | 908716 909707 (4942-I) | อบต. ต.ปากพระ /19 มี.ค.46 |
| 34 | ขุดลอกคลองลาศ | 8 | เมืองเก่า | เมือง | 2542 | " | 0.077 | 10.00 | 3.60 | 1,190 | 776785 787783 (4942-IV) | อบต. ต.เมืองเก่า /18 มี.ค.46 |
| 35 | ขุดลอกคลองลำห้วยน้อย | 5 | บ้านกล้วย | เมือง | 2542 | " | 0.100 | 10.00 | 3.00 | 2,290 | 843836 | อบต. ต.บ้านกล้วย /15 มี.ค.46 |
| 36 | ขุดสระเก็บน้ำวังทองแดง | 4,7 | วังทองแดง | เมือง | 2542 | " | 0.089 | 6.50 | 3.60 | 31.75 | 704888 (4943-III) | อบต. ต.วังทองแดง /12 มี.ค.46 |
| 37 | ขุดสระน้ำคลองน้ำลาด (หมู่ที่ 8) | 8 | เมืองเก่า | เมือง | 2542 | " | 0.091 | 6.00 | 3.50 | 27 | 708778 (4942-IV) | อบต. ต.เมืองเก่า /18 มี.ค.46 |
| 38 | ขุดลอกคลองชี้อยาย | 2 | เมืองเก่า | เมือง | 2543 | อุปโภค-บริโภค 100 ครัวเรือน | 0.055 | 4.00 | 3.00 | 2,170 | 781793 | อบต. ต.เมืองเก่า /18 มี.ค.46 |
| 39 | ขุดลอกคลองวังโพรง | 8 | วังทองแดง | เมือง | 2543 | อุปโภค-บริโภค 100 ครัวเรือน | 0.055 | 4.00 | 3.00 | 2,170 | 703930 718937 (4943-III) | อบต. ต.วังทองแดง /12 มี.ค.46 |
| 40 | ขุดลอกคลองห้วยหนัง | 7 | บ้านกล้วย | เมือง | 2544 | อุปโภค-บริโภค | 0.115 | 12.00 | 2.00 | 2,380 | 863767- 867348 (4942-I) | อบต. ต.บ้านกล้วย /15 มี.ค.46 |

บัญชีรายละเอียดโครงการแหล่งน้ำในเขตจังหวัดสุโขทัย

อำเภอเมือง

| ที่ | โครงการ | สถานที่ตั้ง | | | ก่อสร้าง เมื่อ พ.ศ. | พื้นที่ รับประโยชน์ (ไร่) | ความจุ (ล้าน ลบ.ม.) | ขนาดอาคาร (ม.) | | | พิกัด ระวาง | หมายเหตุ |
|-----|-----------------------------------------------------------|--------------|-----------|-------|---------------------------|---------------------------------|------------------------|----------------|--------------|--------------|--------------------------------------------------|-------------------------------|
| | | หมู่ที่/บ้าน | ตำบล | อำเภอ | | | | กว้าง | สูง | ยาว | | |
| 41 | ขุดลอกคลองหนองหล่ม (ตามแบบเรียกขุดลอกคลอง - คันซ้อ) | 2,8 | ศาลเตี้ย | เมือง | 2544 | " | 0.115 | 16.00 | 2.00 | 1,940 | 928841- 909841 (4943-II) | อบต. ต.ศาลเตี้ย / 13 มี.ค.46 |
| 42 | ขุดลอกคลองลานตาขุน | 7 | เมืองเก่า | เมือง | 2544 | อุปโภค-บริโภค 600 | 0.102 | 8.00 | 3.00 | 1,940 | 672836- 685850 (4943-III) | อบต. ต.เมืองเก่า / 18 มี.ค.46 |
| 43 | ขุดลอกคลองลัดเกตุ | 4 | ปากพระ | เมือง | 2544 - 2545 | อุปโภค-บริโภค 600 | 0.167 | 28.00 20.00 | 1.50 3.00 | 660 1,230 | 916715- 909709 , 911711-918709 (4942-I) | อบต. ต.เมืองเก่า / 19 มี.ค.46 |
| 44 | ขุดลอกคลองปากแคว | 4/ปากแคว | ปากแคว | เมือง | 2524 | 3,600 | 0.025 | 2.00 | 2.14 | 7,242 | 879835 (4943-2) | อบต.ปากแคว / 18 เม.ย.46 |
| 45 | ขุดลอกคลองน้ำเงินเหมืองดำ | 1/สวน | บ้านสวน | " | 2524 | 10,000 | 0.130 | 3.00 | 2.40 | 23,000 | 957834 (4943-2) | อบต.บ้านสวน / 12 มี.ค.46 |
| 46 | ทรบ.คลองสามพวง | 1/ปากพระ | ปากพระ | " | 2524 | 5,000 | - | 1.00 | 1.00 | 10.20 | 902701 (4942-1) | อบต.ปากพระ / 19 มี.ค.46 |
| 47 | ทรบ.คลองบ้านป่า | 1/บ้านหลุม | บ้านหลุม | " | 2526 | 2,000 | - | 2 x 1.50 | 2 x 1.50 | 12.60 | 932788 (4942-1) | อบต.บ้านหลุม / 20 มี.ค.46 |
| 48 | อาคารบังคับน้ำปากคลอง ปากแคว | 4/ปากแคว | ปากแคว | " | 2527 | 3,000 ป้องกันน้ำท่วม | - | 2 x 2.00 | 2 x 2.00 | 21.70 | 881835 (4943-2) | อบต.ปากแคว / 18 เม.ย.46 |

บัญชีรายละเอียดโครงการแหล่งน้ำในเขตจังหวัดสุโขทัย

อำเภอเมือง

| ที่ | โครงการ | สถานที่ตั้ง | | | ก่อสร้าง เมื่อ พ.ศ. | พื้นที่ รับประโยชน์ (ไร่) | ความจุ (ล้าน ลบ.ม.) | ขนาดอาคาร (ม.) | | | พิกัด ระวาง | หมายเหตุ |
|-----|--------------------------------|------------------|-----------|-------|---------------------------|--------------------------------------------------------|------------------------|------------------------------------------------------------------------------|----------|--------|----------------|----------------------------|
| | | หมู่ที่/บ้าน | ตำบล | อำเภอ | | | | กว้าง | สูง | ยาว | | |
| 49 | ทรบ.ปากคลองต้นค้อ | 3/บางคลอง | ปากแคว | " | 2528 | 2,000 | - | 2 x 1.75 | 2 x 1.75 | 43.47 | 892860 | อบต.ปากแคว / 18 เม.ย.46 |
| | | | | | | ป้องกันกระแสน้ำยม เปลี่ยนทางเดิน และ กั้นน้ำท่วม | | ขนาดท่อ □ 1.75 x 1.75 ม. จำนวน 2 แฉ | | | (4943-2) | |
| 50 | อ่างเก็บน้ำโชกขี้เหล็ก | 6/เขตพุน | เมืองเก่า | เมือง | 2528 | อุปโภค-บริโภค | 0.150 | 4.00 | 10.32 | 196.80 | 711765 | อบต.เมืองเก่า / 18 มี.ค.46 |
| | | | | | | | | ขนาดเขื่อนดินสูง 10.32 ม. ยาว 196.80 ม. สันเขื่อนกว้าง 4 ม. | | | (4942-4) | |
| 51 | อ่างเก็บน้ำโชกม่วงกล้วย | 4/วังตะคร้อ | เมืองเก่า | " | 2529 | " | 0.217 | 4.00 | 9.80 | 220.00 | 704830 | อบต.เมืองเก่า / 18 มี.ค.46 |
| | | | | | | | | ขนาดเขื่อนดินสูง 9.80 ม. ยาว 220.00 ม. สันเขื่อนกว้าง 4 ม. | | | (4943-2) | |
| 52 | ป้องกันตลิ่งปากคลองต้นค้อ | 3/บางคลอง | ปากแคว | " | 2529 | อุปโภค-บริโภค | - | - | - | - | 892359 | อบต.ปากแคว / 18 เม.ย.46 |
| | | | | | | | | | | | (4943-2) | |
| 53 | ทรบ.คลองตาปลื้ม | 3/บางคลอง | ปากแคว | " | 2534 | 1,000 | - | 1 x 2.00 | 1 x 2.00 | 22.30 | 901-859 | อบต.ปากแคว / 18 เม.ย.46 |
| | | | | | | | | ขนาดท่อ □ 2.00 x 2.00 ม. จำนวน 1 แฉ | | | (4943-2) | |
| 54 | ทรบ.คลองไผ่ขวาง | 8/คลองปลาย นา | บ้านสวน | " | 2535 | 2,000 | - | 2 x 1.75 | 2 x 1.75 | 27.15 | 962794 | อบต.บ้านสวน / 12 มี.ค.46 |
| | | | | | | | | ขนาดท่อ □ 1.75 x 1.75 ม. จำนวน 2 แฉ | | | (4942-1) | |
| 55 | ทรบ.หนองประจัน (คลองตาข่าย) | 7/ปากคลอง | บ้านหลุม | " | 2535 | 3,000 | - | 3 x 2.90 | 3.00 | 45.80 | 963772 | อบต.บ้านหลุม / 20 มี.ค.46 |
| | | | | | | อุปโภค-บริโภค | | ขนาดท่อ □ 2.90 x 3.00 ม. จำนวน 3 แฉ | | | (4942-1) | |
| 56 | ทรบ.ปากคลองหวาน | 2/บางหวาน | ยางซ้าย | " | 2538 | 600 | - | 2 x 2.00 | 2 x 2.00 | 30.00 | 889774 | อบต.ยางซ้าย / 19 มี.ค.46 |
| | | | | | | | | ขนาดท่อ 2.00 x 2.00 ม. จำนวน 2 แฉ | | | (4942-1) | |
| 57 | ขุดลอกหนองลำน้ำ | 2/สัดทรายมูล | ปากพระ | " | 2538 | อุปโภค-บริโภค | 0.110 | พื้นที่ขุดลอก 45 ไร่ ขุดลึกเฉลี่ย 2.50 ม. พร้อมอาคารรับ - ระบายน้ำ 3 แห่ง | | | 867716 | อบต.ปากพระ / 19 มี.ค.46 |
| | | | | | | | | ขนาดท่อ 2 - □ 2.00 x 2.00 ม. | | | (4942-1) | |

บัญชีรายละเอียดโครงการแหล่งน้ำในเขตจังหวัดสุโขทัย

อำเภอเมือง

| ที่ | โครงการ | สถานที่ตั้ง | | | ก่อสร้าง เมื่อ พ.ศ. | พื้นที่ รับประโยชน์ (ไร่) | ความจุ (ล้าน ลบ.ม.) | ขนาดอาคาร (ม.) | | | พิกัด ระวาง | หมายเหตุ |
|-----|-------------------------------------------|--------------|-----------|-------|---------------------------|---------------------------------|------------------------|-------------------------------------------------------------------------------------------------------------------------------|------|------|---------------------|----------------------------|
| | | หมู่ที่/บ้าน | ตำบล | อำเภอ | | | | กว้าง | สูง | ยาว | | |
| 58 | ขุดลอกหนองตะคร้อ | 5/วังโพธิ์ | ยางซ้าย | เมือง | 2539 | อุปโภค-บริโภค | 0.060 | พร้อมอาคารรับ - ระบายน้ำ 3 แห่ง อาคารระบายน้ำ 1- \varnothing 1.00 ม. ขุดลอกหนอง 15 ไร่ ขุดลอกลึกเฉลี่ย 2.00 | | | 862734 (4942-1) | อบต.ยางซ้าย / 19 มี.ค.46 |
| 59 | ขุดลอกหนองหัวขันทอง | 10/บางกระบาล | ยางซ้าย | " | 2539 | อุปโภค-บริโภค | 0.100 | พร้อมอาคารรับ-ระบายน้ำ 2 แห่ง ขนาดท่อ 2 - \square 2.00 x 2.00 ม. ขุดลอกหนอง 35 ไร่ ขุดลอกลึกเฉลี่ย 2.00 | | | 861770 (4942-1) | อบต.ยางซ้าย / 19 มี.ค.46 |
| 60 | ปรับปรุงคลองวังทองแดง พร้อมอาคารประกอบ | 7/สำนัก | วังทองแดง | " | 2539 | อุปโภค-บริโภค | 0.070 | ก่อสร้างท่อระบายกักเก็บน้ำ ขนาดท่อ \square 2.00 x 2.00 ม. จำนวน 3 แห่ง (3 - \square 2.00 x 2.00 ม.) พร้อมขุดลอกคลอง | | | 7122890 (4943-3) | อบต.วังทองแดง / 12 มี.ค.46 |
| 61 | ปรับปรุงคลองลัดเกตุ พร้อมอาคารประกอบ | 1/วังขวาก | ปากพระ | " | 2542 | อุปโภค-บริโภค | 0.200 | ทรบ.ขนาด 2 - \square 2.90 x 3.00 ม. | | | 968718 (4942-1) | อบต.ปากพระ / 19 มี.ค.46 |
| 62 | ทรบ.มาบกระจาด พร้อมอาคารประกอบ | 6/คลองกง | บ้านหลุม | " | 2542 | อุปโภค-บริโภค | 0.070 | ทรบ.ขนาด 2 - \square 2.40 x 2.40 ม. | | | 963772 (4942-1) | อบต.บ้านหลุม / 20 มี.ค.46 |
| 63 | ปรับปรุงหนองตะเข้ พร้อมอาคารประกอบ | 1,2/ปากพระ | ปากพระ | " | 2545 | อุปโภค-บริโภค | 0.150 | ท่อลอดถนนขนาด 2 - \varnothing 1.00 ม. | | | 880700 (4941-1) | อบต.ปากพระ / 4 ส.ค.46 |
| 64 | ฝายคลองแม่ย่า พร้อมขุดลอกคลอง | 6/มนต์คีรี | เมืองเก่า | " | 2545 | | - | ขนาด | 1.90 | 13.7 | 746751 (4942-4) | อบต.เมืองเก่า |
| 65 | ทรบ.คลองตาเล็ก | 4/ปากแคว | ปากแคว | " | 2551 | | - | ขนาด. 2 - \square 2.40 x 2.40 ม. 2 แห่ง ปริมาณน้ำไหลผ่าน 25 ม. ³ /วินาที | | | 877839 (4943-2) | อบต.ปากแคว / 6 พ.ย.51 |

บัญชีรายละเอียดโครงการแหล่งน้ำในเขตจังหวัดสุโขทัย

อำเภอเมือง

| ที่ | โครงการ | สถานที่ตั้ง | | | ก่อสร้าง เมื่อ พ.ศ. | พื้นที่ รับประโยชน์ (ไร่) | ความจุ (ล้าน ลบ.ม.) | ขนาดอาคาร (ม.) | | | พิกัด ระวาง | หมายเหตุ |
|-----|----------------------------------------|--------------|-----------|-------|---------------------------|---------------------------------|------------------------|-----------------------------------------------------------------------------------------|------------------------------------------|--------|---------------------|---------------------------------------------------------|
| | | หมู่ที่/บ้าน | ตำบล | อำเภอ | | | | กว้าง | สูง | ยาว | | |
| 66 | ทรบ.คลองสวน | 7/วังวน | เมืองเก่า | " | 2551 | 300 | - | ขนาด. 2 - □ 2.00 x 2.00 ม. 1 แห่ง | | | 672832 (4943-3) | อบต. เมืองเก่า |
| 67 | อาคารบังคับน้ำคลองราวพระ ลำ | 1 | เมืองเก่า | เมือง | 2551 | 2,000 | - | ก่อสร้าง ทรบ.กลางคลอง 3 แห่ง | | | 765838 | อบต.เมืองเก่า / 30 ต.ค.51 |
| | | 2 | เมืองเก่า | | | | | ขนาด 2 - □ 2.00 x 2.00 ม. 2 แห่ง | (4943-3) | | | |
| | | 3 | เมืองเก่า | | | | | | 783839 (4943-3) 793835 (4943-3) | | | |
| 68 | ฝายบ้านคลองโบสถ์ | 4/คลองโบสถ์ | ตาลเดี่ยว | " | 2551 | 3,000 | - | ฝายคอนกรีต ขนาดยาว 15.00 ม. สูง 2.00 ม. ปริมาตรน้ำไหลผ่าน 25 ม. ³ /วินาที | | | 940855 (4943-3) | อบต.ตาลเดี่ยว / ต.ค.51 |
| 69 | ทรบ. คลองบางทราย | 7/บางสง | ปากแคว | " | 2552 | 300 | - | ขนาด. 2 - □ 2.40 x 2.40 ม. 2 แห่ง | | | 873845 (4943-2) | อบต.ปากแคว/20 ก.ย.55 |
| 70 | อาคารบังคับน้ำคลองชี้อย่าง | 2 | เมืองเก่า | " | 2553 | 400 | - | อาคารระบายน้ำ 3-∅ 1.00 ม. ยาว 14.00 ม. | | | 777800 (4943-3) | อบต.เมืองเก่า / 4 พ.ค.54 |
| 71 | แก้มลิงหนองมะโกเขียว พร้อมอาคาร | 4 | ตาลเดี่ยว | " | 2553 | 720 | 1.000 | พื้นที่ขุดลอกหนอง 100 ไร่ ลึกเฉลี่ย 4.50 ม. | | | 775283 (4943-2) | อบต.ตาลเดี่ยว/ 8 พ.ค. 55 |
| 72 | อาคารบังคับน้ำ คลองทางไม้ แห่งที่ 2 | 6 | ปากแคว | " | 2555 | 250 | - | ทรบ. กม.0+000 2-∅ กว้าง 2.00 ม. ยาว 12.20 ม. สูง 2.00 ม. | | | 871866 4943-II | โครงการชลประทานสุโขทัย 5-มิ.ย.-57 |
| 73 | ขุดลอกหนองตาโชติ | 5/หนองตาโชติ | วังทองแดง | เมือง | 2530 | อุปโภค-บริโภค | 0.020 | 90.00 | 2.00 | 100.00 | 775955 (4843-IV) | ขนาดกั้นคลองกว้าง 90.00 ม. ขุดลึกเฉลี่ย 2.00 ม. ยาว 100 |

บัญชีรายละเอียดโครงการแหล่งน้ำในเขตจังหวัดสุโขทัย

อำเภอเมือง

| ที่ | โครงการ | สถานที่ตั้ง | | | ก่อสร้าง เมื่อ พ.ศ. | พื้นที่ รับประโยชน์ (ไร่) | ความจุ (ล้าน ลบ.ม.) | ขนาดอาคาร (ม.) | | | พิกัด ระวาง | หมายเหตุ |
|-----|---------------------------------------|--------------|-----------|-------|---------------------------|---------------------------------|------------------------|------------------------------------|------|---------|-------------------------------|------------------------------|
| | | หมู่ที่/บ้าน | ตำบล | อำเภอ | | | | กว้าง | สูง | ยาว | | |
| 74 | ขุดลอกคลองตาไซ | 4/ปากแคว | ปากแคว | " | 2531 | 500 | 0.007 | 2.00 | 1.00 | 2,000 | 880825 | อบต.วังทองแดง 18 ม.ค 2553 |
| 75 | อ่างเก็บน้ำลานตะเกียบ | 7/ลานตะเกียบ | วังทองแดง | " | 2531 | 500 | 0.030 | 4.00 | 2.00 | 300.0 | 715893 | |
| 76 | ขุดสระเก็บน้ำ กก.6 บก.กผ (ตชด.) | 4/วังตะคร้อ | เมืองเก่า | " | 2531 | อุปโภค-บริโภค | 0.090 | 94.00 | 3.50 | 304.00 | 719828 | |
| 77 | ขุดลอกคลองหนองแดง | 6/คลองกง | บ้านหลุม | " | 2534 | 600 | 0.024 | 4.00 | 2.00 | 1,724 | 918-814 | |
| 78 | ขุดลอกคลองแค่น้อย พร้อมอาคารประกอบ | 9/บ้านสวน | บ้านสวน | " | 2534 | 5,000 | 0.032 | 2.00 | 1.00 | 8,990 | 918-792 957-858 | |
| 79 | ขุดลอกคลองหนองหล่ม | 4/ปากแคว | ปากแคว | เมือง | 2534 | 100 | 0.020 | 4.00 | 240 | 1,045 | 017-881 899-839 909-842 | |
| 80 | ทรบ.คลองดำทรัพย์ | 9/บางหว้าน | ยางซ้าย | " | 2536 | 2,000 อุปโภค-บริโภค | - | ขนาด 2 -□ 2.00x2.00 ม. จำนวน 2 แถว | | | 883762 | |
| 81 | อาคารบังคับน้ำกลางคลองบึง | 9/สวนเหนือ | บ้านสวน | " | 2536 | 1,000 | 0.005 | 1- 2.00 | - | 1- 2.00 | 954-884 | |
| 82 | ขุดลอกคลองบ้านโปรง | 12/บ้านโปรง | บ้านสวน | " | 2537 | " | 0.062 | 15.00 | 4.00 | 1.185 | 934818 942817 | |

| | | | | | | | | | | | | |
|----|--------------------------|-------------|-----------|---|------|---|-------|--------|------|--------|--------|--|
| 83 | ขุดสระเก็บน้ำบ้านนาโพธิ์ | 8/บ้านกล้วย | บ้านกล้วย | " | 2537 | " | 0.035 | 108.00 | 3.60 | 115.00 | 812748 | |
|----|--------------------------|-------------|-----------|---|------|---|-------|--------|------|--------|--------|--|

บัญชีรายละเอียดโครงการแหล่งน้ำในเขตจังหวัดสุโขทัย

อำเภอเมือง

| ที่ | โครงการ | สถานที่ตั้ง | | | ก่อสร้าง เมื่อ พ.ศ. | พื้นที่ รับประโยชน์ (ไร่) | ความจุ (ล้าน ลบ.ม.) | ขนาดอาคาร (ม.) | | | พิกัด ระวาง | หมายเหตุ |
|-----|-----------------------------------|---------------|-----------|-------|---------------------------|---------------------------------|------------------------|----------------|------|--------|----------------------|----------|
| | | หมู่ที่/บ้าน | ตำบล | อำเภอ | | | | กว้าง | สูง | ยาว | | |
| 84 | ขุดสระเก็บน้ำบ้านเชตุพน | 8/เชตุพน | เมืองเก่า | " | 2537 | " | 0.039 | 108.00 | 3.60 | 115.00 | (4942-I) 736785 | |
| 85 | ขุดสระเก็บน้ำบ้านกล้วย | 2/บ้านกล้วย | บ้านกล้วย | เมือง | 2537 | " | 0.038 | 108.00 | 3.60 | 115.00 | (4942-IV) 823833 | |
| 86 | ขุดสระเก็บน้ำบ้านคลองนาทุ่ง | 10/คลองนาทุ่ง | บ้านกล้วย | " | 2537 | อุปโภค-บริโภค | 0.038 | 80.00 | 3.60 | 156.00 | (4943-II) 829851 | |
| 87 | ขุดสระเก็บน้ำหมู่ 1 | 1/บ้านกล้วย | บ้านกล้วย | " | 2537 | " | 0.038 | 108.00 | 3.60 | 115.00 | (4943-II) 859796 | |
| 88 | ขุดลอกคลองทางไม้ | 1,4 | ปากแคว | " | 2538 | 3,000 | 0.209 | 10.00 | 2.00 | 5,510 | (4943-II) 860886 | |
| 89 | ขุดลอกคลองตลุก | 4 | วังทองแดง | " | 2538 | 1,000 | 0.048 | 10.00 | 2.50 | 1,320 | (4943-II) 694900 | |
| 90 | ขุดลอกคลองห้วยจ้อน | 5 | ปากพระ | " | 2538 | 200 | 0.048 | 24.00 | 3.70 | 450 | (4942-I) 902681 | |
| 91 | ขุดสระเก็บน้ำ ร.ร.สุโขทัยวิทยาลัย | 5 | บ้านกล้วย | " | 2538 | อุปโภค-บริโภค | 0.042 | 110.00 | 3.60 | 125 | (4943-II) 842802 | |
| 92 | ขุดลอกคลองนาทุ่ง | 9 | เมืองเก่า | " | 2538 | " | 0.047 | 6.00 | 3.00 | 1,590 | (4943-III) 756868 | |

| | | | | | | | | | | | | |
|----|------------------------|---|-----------|---|------|---|-------|--------|------|-----|---------------------|--|
| 93 | ขุดสระเก็บน้ำบ้านกล้วย | 6 | บ้านกล้วย | " | 2538 | " | 0.043 | 100.00 | 3.50 | 120 | 834817 (4943-II) | |
|----|------------------------|---|-----------|---|------|---|-------|--------|------|-----|---------------------|--|

บัญชีรายละเอียดโครงการแหล่งน้ำในเขตจังหวัดสุโขทัย

อำเภอเมือง

| ที่ | โครงการ | สถานที่ตั้ง | | | ก่อสร้าง เมื่อ พ.ศ. | พื้นที่ รับประโยชน์ (ไร่) | ความจุ (ล้าน ลบ.ม.) | ขนาดอาคาร (ม.) | | | พิกัด ระวาง | หมายเหตุ |
|-----|-----------------------------|--------------|-----------|-------|---------------------------|---------------------------------|------------------------|----------------|------|----------|---------------------------------|----------|
| | | หมู่ที่/บ้าน | ตำบล | อำเภอ | | | | กว้าง | สูง | ยาว | | |
| 94 | ชุดสระเก็บน้ำบ้านโนคอน | 11 | บ้านกล้วย | " | 2538 | " | 0.042 | 110.00 | 3.50 | 125 | 812823 (4943-III) | |
| 95 | ชุดลอกคลองขอ | 3 | วังทองแดง | เมือง | 2538 | อุปโภค-บริโภค | 0.047 | 12.00 | 3.10 | 1,160 | 782913 (4943-III) | |
| 96 | ชุดลอกคลองนาพรวน | 1 | บ้านหลุม | " | 2538 | " | 0.046 | 30.00 | 2.80 | 480 | 931789 (4942-I) | |
| 97 | ชุดสระเก็บน้ำบ้านหนองตาโชติ | 5 | วังทองแดง | " | 2539 | " | 0.032 | 100.00 | 3.60 | 1,100.00 | 769952 (4943-III) | |
| 98 | ชุดลอกคลองวังครก - วังแดง | 3 | บ้านหลุม | " | 2539 | " | 0.049 | 10.00-20.00 | 2.50 | 1,460 | 904767- 916760 (4942-I) | |
| 99 | ชุดลอกคลองมาบราวใหญ่ | 5 | บ้านสวน | " | 2539 | " | 0.055 | 4.00 | 3.00 | 1,980 | 012885- 018869 (4943-II) | |
| 100 | ชุดลอกคลองน้ำแดง | 4 | บ้านหลุม | " | 2540 | 550 | 0.034 | 6.00-30.00 | 2.50 | 1,080 | 899823 (4943-II) | |
| 101 | ชุดลอกคลองเหมืองตามุก | 1 | บ้านหลุม | " | 2540 | 1,000 | 0.077 | 4.00 | 2.80 | 2,840 | 942807 (4942-I) (4943-II) | |

| | | | | | | | | | | | | |
|-----|----------------------|---|----------|---|------|-----|-------|-------|------|-------|--------------------|--|
| 102 | ชุดลอกคลองแฉม | 5 | บ้านหลุม | " | 2541 | 350 | 0.104 | 30.00 | 2.80 | 1,560 | 926787 (4942-I) | |
| 103 | ชุดลอกคลองห้วยปลาตาย | 1 | ปากพระ | " | 2541 | 200 | 0.100 | 20.00 | 2.70 | 1,990 | 890702 | |

บัญชีรายละเอียดโครงการแหล่งน้ำในเขตจังหวัดสุโขทัย

อำเภอเมือง

| ที่ | โครงการ | สถานที่ตั้ง | | | ก่อสร้าง เมื่อ พ.ศ. | พื้นที่ รับประโยชน์ (ไร่) | ความจุ (ล้าน ลบ.ม.) | ขนาดอาคาร (ม.) | | | พิกัด ระวาง | หมายเหตุ |
|-----|-------------------------------------------------------|------------------|--------------------|-------|---------------------------|---------------------------------|------------------------|-------------------------------------------------------------------------------------------------|------|-------|--------------------------------|---------------------------------------------|
| | | หมู่ที่/บ้าน | ตำบล | อำเภอ | | | | กว้าง | สูง | ยาว | | |
| 104 | พัฒนาแหล่งน้ำชุมชนคลองธรรมชาติ คลองแม่รำพัน - ลิไท | 3 | เมืองเก่า | เมือง | 2548 | 400 | 0.041 | กั้นคลองกว้าง 10.00 | 3.00 | 1,000 | (4942-I) 753832 - 758829 | ส่งมอบเทศบาลเมืองเก่า |
| 105 | ขุดลอกคลองไผ่ขวาง | 1 | ปากพระ | เมือง | 2547 | 500 | 0.134 | 10.00 | 3.30 | 2,720 | (4943-III) 865695 - 895687 | ยังไม่ได้ส่งมอบ |
| 106 | ขุดลอกคลองตาหั่ว | 7, 10 | ยางซ้าย | เมือง | 2548 | 600 | 0.092 | 16.00 | 3.50 | 1,360 | (4942-I) 861784 - 863772 | ไม่มีแบบ - ส่งมอบแล้ว อบต.ยางซ้าย |
| 107 | ขุดลอกคลองระบายน้ำน้ำแรง | 9 4 | ปากแคว บ้านหลุม | เมือง | 2551 | 300 | - | 6.00-16.00 | 4.00 | 2,500 | (4942-I) 895831 - 907818 | ยังไม่ได้ส่งมอบ (งบประมาณ 2,936,000 บาท) |
| 108 | โครงการประดูระบายน้ำบ้านยางซ้าย | 5/วังโพธิ์ | ยางซ้าย | เมือง | 2535 | 65,125 | 5.000 | ประดูระบายน้ำบ้านโค้ง ขนาด 6.00 x 6.00 ม. จำนวน 7 ช่อง พร้อมระบบ ปิด - เปิด ด้วยไฟฟ้า | | | 587800 1873900 | |
| | - ท่อระบายน้ำคลองบ้านหลุม | 4/หรรษา | ยางซ้าย | เมือง | 2531 | | | ท่อระบายน้ำขนาด 2 □ 2.40 x 2.40 ม. | | | (4942-I) | |
| | - ท่อระบายน้ำคลองกระซังค์ | 12/ชาญเมืองพัฒนา | ยางซ้าย | เมือง | 2520 | | | ท่อระบายน้ำขนาด 2 □ 1.75 x 1.75 ม. | | | | |
| 109 | โครงการทุ่งทะเลหลวง (แก้มลิง) | 5/หางคลอง | บ้านกล้วย | เมือง | 2550 | 13,783 | 32.400 | พื้นที่แก้มลิงทั้งหมด 7,053 ไร่ พื้นที่เก็บกักน้ำ 3,850 ไร่ คันกั้นน้ำและใช้สอย 3,203 ไร่ | | | 58500-18860 (4943-II) | |
| | รวม 109 โครงการ | 128 หมู่บ้าน | 9 ตำบล | | | 153,828 | 52.689 | | | | | |

บัญชีรายละเอียดโครงการแหล่งน้ำในเขตจังหวัดสุโขทัย

อำเภอบ้านด่านลานหอย

| ที่ | โครงการ | สถานที่ตั้ง | | | ก่อสร้าง เมื่อ พ.ศ. | พื้นที่ รับประโยชน์ (ไร่) | ความจุ (ล้าน ลบ.ม.) | ขนาดอาคาร (ม.) | | | พิกัด ระวาง | หมายเหตุ |
|-----|------------------------------|--------------|---------------------|---------------------|---------------------------|---------------------------------|------------------------|----------------|------|----------|---------------------------------|------------------------------------|
| | | หมู่ที่/บ้าน | ตำบล | อำเภอ | | | | กว้าง | สูง | ยาว | | |
| 1 | ขุดลอกคลองแม่รำพัน | 5/วังหิน | ดิ่งชัน | บ้านด่าน- ลานหอย | 2536 | อุปโภค-บริโภค | 0.087 | 25.00 | 2.00 | 3,600 | 474-884 507-874 (4843-II) | ส่งมอบองค์กรปกครอง ส่วนท้องถิ่น |
| 2 | ขุดสระเก็บน้ำบ้านวังโคก | 8/วังโคก | ดิ่งชัน | บ้านด่าน- ลานหอย | 2536 | " | 0.018 | 80.00 | 3.00 | 80.00 | 449-918 (4843-II) | - " - |
| 3 | ขุดสระเก็บน้ำบ้านหนองคม | 6/หนองคม | ดิ่งชัน | บ้านด่าน- ลานหอย | 2536 | " | 0.018 | 80.00 | 3.00 | 80.00 | 475-878 (4843-II) | - " - |
| 4 | ขุดลอกหนองหญ้าปล้อง | 5 | หนองหญ้า- ปล้อง | บ้านด่าน- ลานหอย | 2537 | " | 0.038 | 100.00 | 3.50 | 125.00 | 508740 (4842-I) | อบต.ต.หนองหญ้าปล้อง 26มี.ค.46 |
| 5 | ขุดลอกคลองลานไชน้ำ | 5 | วังลึก | บ้านด่าน- ลานหอย | 2537 | " | 0.043 | 12.00 | 2.90 | 1,030.00 | 494812 (4843-II) | อบต. ต.วังลึก /26 มี.ค. 46 |
| 6 | ขุดลอกคลองไผ่ดำ | 2 | วังลึก | บ้านด่าน- ลานหอย | 2537 | " | 0.043 | 8.00 | 2.90 | 1,260.00 | 551872 (4943-III) | อบต. ต.วังลึก /26 มี.ค. 46 |
| 7 | ขุดลอกคลองไผ่ช้อน | 1 | ลานหอย | บ้านด่าน- ลานหอย | 2537 | " | 0.043 | 14.00 | 2.90 | 1,030.00 | 606821 (4943-III) | อบต. ตบ้านด่าน /28 มี.ค. 46 |
| 8 | ขุดลอกคลองบง | 6 | หนองหญ้า- ปล้อง | บ้านด่าน- ลานหอย | 2537 | " | 0.042 | 14.00 | 2.85 | 830.00 | 586805 (4943-III) | อบต.ต.หนองหญ้าปล้อง/26มี.ค.46 |
| 9 | ขุดสระเก็บน้ำบ้านหนองไม้ก่อง | 1 | หนองหญ้า - ปล้อง | บ้านด่าน- ลานหอย | 2538 | " | 0.036 | 100.00 | 3.60 | 125 | 580797 (4943-III) | อบต.ต.หนองหญ้าปล้อง/26มี.ค.46 |

บัญชีรายละเอียดโครงการแหล่งน้ำในเขตจังหวัดสุโขทัย

อำเภอบ้านด่านลานหอย

| ที่ | โครงการ | สถานที่ตั้ง | | | ก่อสร้าง เมื่อ พ.ศ. | พื้นที่ รับประโยชน์ (ไร่) | ความจุ (ล้าน ลบ.ม.) | ขนาดอาคาร (ม.) | | | พิกัด ระวาง | หมายเหตุ |
|-----|--------------------------|--------------|---------------------|---------------------|---------------------------|---------------------------------|------------------------|----------------|------|----------|--------------------------------|------------------------------------|
| | | หมู่ที่/บ้าน | ตำบล | อำเภอ | | | | กว้าง | สูง | ยาว | | |
| 10 | จุดสระเก็บน้ำบ้านสวนป่า | 1 | วังตะคร้อ | บ้านด่าน- ลานหอย | 2538 | อุปโภค-บริโภค | 0.038 | 80.00 | 3.50 | 175.00 | 550796 (4943-III) | อบต. ต.วังตะคร้อ /26 มี.ค. 46 |
| 11 | จุดลอกคลองบ่อเจ็ดวา | 4 | หนองหญ้า - ปล้อง | บ้านด่าน- ลานหอย | 2539 | " | 0.047 | 12.00 | 3.15 | 890.00 | 493771 (4842-I) | อบต.ต.หนองหญ้าปล้อง/26มี.ค.46 |
| 12 | จุดสระเก็บน้ำบ้านเขาขวาง | 5 | วังน้ำขาว | บ้านด่าน- ลานหอย | 2539 | " | 0.081 | 40.00 | 3.60 | 600.00 | 584959 (4943-III) | อบต. ต.วังน้ำขาว /26 มี.ค. 46 |
| 13 | จุดสระเก็บน้ำบ้านลานหอย | 4 | ลานหอย | บ้านด่าน- ลานหอย | 2539 | " | 0.040 | 40.00 | 3.60 | 200.00 | 610794 (4943-II) | อบต. ต.ลายหอย /26 มี.ค. 46 |
| 14 | จุดลอกคลองกลางดง | 3 | หนองหญ้า - ปล้อง | บ้านด่าน- ลานหอย | 2542 | " | 0.077 | 8.00 | 3.00 | 2,990.00 | 442813 (4843-II) | อบต.ต.หนองหญ้าปล้อง/26มี.ค.46 |
| 15 | จุดลอกคลองท่าสะไบ | 7 | หนองหญ้า - ปล้อง | บ้านด่าน- ลานหอย | 2542 | " | 0.111 | 18.00 | 3.00 | 1,870.00 | 515870- 278080 (4843-II) | อบต.ต.หนองหญ้าปล้อง/26มี.ค.46 |
| 16 | จุดลอกคลองลาน | 4 | คลังชัน | บ้านด่าน- ลานหอย | 2542 | " | 0.115 | 13.00 | 3.00 | 2,280.00 | 475945 497922 (4843-II) | ส่งมอบองค์กรปกครอง ส่วนท้องถิ่น |
| 17 | จุดลอกคลองลานนิคม | 6 | คลังชัน | บ้านด่าน- ลานหอย | 2542 | " | 0.081 | 10.00 | 3.20 | 1,870.00 | 541912 555999 (4943-III) | - " - |

บัญชีรายละเอียดโครงการแหล่งน้ำในเขตจังหวัดสุโขทัย

อำเภอบ้านด่านลานหอย

| ที่ | โครงการ | สถานที่ตั้ง | | | ก่อสร้าง เมื่อ พ.ศ. | พื้นที่ รับประโยชน์ (ไร่) | ความจุ (ล้าน ลบ.ม.) | ขนาดอาคาร (ม.) | | | พิกัด ระวาง | หมายเหตุ |
|-----|--------------------------------------|--------------|-----------|---------------------|---------------------------|---------------------------------|------------------------|--------------------|------|----------|-------------------------------------------|-------------------------------------|
| | | หมู่ที่/บ้าน | ตำบล | อำเภอ | | | | กว้าง | สูง | ยาว | | |
| 18 | ขุดลอกคลองรับน้ำเขาหลวง | 6 | ลานหอย | บ้านด่าน- ลานหอย | 2543 | " | 0.110 | 35.00 | 3.50 | 760.00 | 650633 (4942-IV) | อบต. ต.ลายหอย /26 มี.ค. 46 |
| 19 | ขุดลอกคลองปากคลองร่วม (ช่วงที่ 2) | 4 | วังตะคร้อ | บ้านด่าน- ลานหอย | 2543 | อุปโภค-บริโภค | 0.078 | 6.00 | 3.50 | 1,980.00 | 517753 521768 (4842-I) | อบต. ต.วังตะคร้อ /26 มี.ค. 46 |
| 20 | ขุดลอกคลองหนองซึกวาย | 5,6,7 | วังตะคร้อ | บ้านด่าน- ลานหอย | 2543 | " | 0.001 | 8.00 | 3.00 | 32.00 | 519764 516751 (4842-I) | อบต. ต.วังตะคร้อ /26 มี.ค. 46 |
| 21 | ขุดลอกคลองกระดิน | 5 | ดิ่งชัน | บ้านด่าน- ลานหอย | 2544 | " | 0.106 | 18.00 | 2.70 | 1,260.00 | 532902- 543902 (4843-II),(4943-III) | ส่งมอบองค์การปกครอง ส่วนท้องถิ่น |
| 22 | ขุดลอกสระเก็บน้ำบ้านสวนป่า | 1 | วังตะคร้อ | บ้านด่าน- ลานหอย | 2544 | " | 0.076 | 14 ไร่ ลึก 3.80 ม. | | | 570792 (4942-IV) | อบต. ต.วังตะคร้อ /26 มี.ค. 46 |
| 23 | ขุดลอกคลองลานหอย (ต้นหว่า) | 3 | ลานหอย | บ้านด่าน- ลานหอย | 2544 | อุปโภค-บริโภค 1,500 | 0.094 | 8.00 | 4.50 | 1,620.00 | 604741- 616750 (4942-IV) | อบต. ต.ลายหอย /26 มี.ค. 46 |
| 24 | ขุดลอกคลองตลุก | 1 | วังน้ำขาว | บ้านด่าน- ลานหอย | 2544 | อุปโภค-บริโภค 500 | 0.098 | 20.00 | 3.00 | 1,450.00 | 662918- 675919 (4943-III) | อบต. ต.วังน้ำขาว /26 มี.ค. 46 |
| 25 | ขุดลอกคลองไสยาสน์ | 14 | วังน้ำขาว | บ้านด่าน- ลานหอย | 2544 | อุปโภค-บริโภค | 0.101 | 6.00 | 3.50 | 3,170.00 | 636914- 667907 (4943-III) | อบต. ต.วังน้ำขาว /26 มี.ค. 46 |

บัญชีรายละเอียดโครงการแหล่งน้ำในเขตจังหวัดสุโขทัย

อำเภอบ้านด่านลานหอย

| ที่ | โครงการ | สถานที่ตั้ง | | | ก่อสร้าง เมื่อ พ.ศ. | พื้นที่ รับประโยชน์ (ไร่) | ความจุ (ล้าน ลบ.ม.) | ขนาดอาคาร (ม.) | | | พิกัด ระวาง | หมายเหตุ |
|-----|-----------------------------------------------|-----------------------|-------------------|---------------------|---------------------------|---------------------------------|------------------------|--------------------------------------------------------------------------------------------------------------------------------------------|------------------------|-------------------|-----------------------------------------------|-------------------------------------|
| | | หมู่ที่/บ้าน | ตำบล | อำเภอ | | | | กว้าง | สูง | ยาว | | |
| 26 | ชุดลอกคลองพฤษภา | 5 | ตลิ่งชัน | บ้านด่าน- ลานหอย | 2544 | " | 0.055 | 8.00 | 3.00 | 1,060.00 | 458902- 450910 (4843-II) | ส่งมอบองค์กรปกครอง ส่วนท้องถิ่น |
| 27 | ชุดลอกคลองหินเสมา | 12 | วังน้ำขาว | บ้านด่าน- ลานหอย | 2544 | " | 0.100 | 8.00 | 2.00 | 3,040.00 | 523936- 539925 (4843-II),(4943-III) | อบต. ต.วังน้ำขาว / 26 มี.ค. 46 |
| 28 | ชุดลอกหนองตะแก (คลองหินเสมา) | 9 | วังน้ำขาว | บ้านด่าน- ลานหอย | 2544 | อุปโภค-บริโภค 250 | 0.060 | 6.00 | 3.00 | 970.00 | 525937- 540938 (4843-II),(4943-III) | อบต. ต.วังน้ำขาว / 26 มี.ค. 46 |
| 29 | ฝายห้วยไคร้ | 5/ห้วยไคร้ | วังน้ำขาว | บ้านด่าน- ลานหอย | 2525 | 3,000 | - | 0.50 | 2.50 | 25.00 | 510998 (4843-2) | อบต. วังน้ำขาว / 26 มี.ค. 46 |
| 30 | ฝายคลองกลางดง | 3/หนองจิก- ดินเนิน | หนองหญ้า ปล้อง | " | 2526 | 2,000 | - | 0.50 | 1.50 | 15.00 | 515807 (4843-2) | อบต. หนองหญ้าปล้อง / 26 มี.ค. 46 |
| 31 | ฝายคลองเขาขวาง | 5/ห้วยไคร้ | วังน้ำขาว | " | 2527 | 3,000 | - | 0.50 | 1.50 | 15.00 | 598972 (4943-3) | อบต. วังน้ำขาว / 26 มี.ค. 46 |
| 32 | อ่างเก็บน้ำคลองตาฟ้าขาว (ปรับปรุง ปี 2548) | 2/ตลิ่งชัน | ตลิ่งชัน | " | 2528, 2548 | 2,000 | 2.560 | 4.00 | 9.30 | 219.75 | 396929 (4843-2) | อบต. ตลิ่งชัน / 16 ส.ค. 49 |
| | ระบบส่งน้ำอ่างเก็บน้ำตาฟ้าขาว | 2/ตลิ่งชัน | ตลิ่งชัน | " | 2552 | 1,500 | - | งานท่อส่งน้ำ 2 สาย สาย 1 ยาว 4,160 ม. ๑ สาย 2 ยาว 1,910 ม. ขนาด Ø 0.40 ม - AIR VALVE 8 แห่ง - จุดจ่ายน้ำ 13 แห่ง ขนาดท่อ Ø 2 นิ้ว | 406935 (4843-3) | อยู่ระหว่างส่งมอบ | | |

บัญชีรายละเอียดโครงการแหล่งน้ำในเขตจังหวัดสุโขทัย

อำเภอบ้านด่านลานหอย

| ที่ | โครงการ | สถานที่ตั้ง | | | ก่อสร้าง เมื่อ พ.ศ. | พื้นที่ รับประโยชน์ (ไร่) | ความจุ (ล้าน ลบ.ม.) | ขนาดอาคาร (ม.) | | | พิกัด ระวาง | หมายเหตุ |
|-----|---------------------------------|--------------|---------------|---------------------|---------------------------|---------------------------------|------------------------|----------------------------------------------------------------------------------------------------------------------------------|------|-------|----------------|--------------------------------|
| | | หมู่ที่/บ้าน | ตำบล | อำเภอ | | | | กว้าง | สูง | ยาว | | |
| 33 | ฝายห้วยเขมระกอก | 7/หนองวัวคำ | ตลิ่งชัน | " | 2528 | 1,500 | - | 0.50 | 1.50 | 13.40 | 489926 | อบต. ตลิ่งชัน / 26 ส.ค. 46 |
| 34 | ฝายหนองจิกดินเนิน | 3/จิกดินเนิน | หนองหญ้าปล้อง | " | 2529 | 2,000 | - | 0.50 | 2.00 | 40.00 | 495803 | อบต.หนองหญ้าปล้อง / 26 มี.ค.46 |
| 35 | ฝายหนองจิกรี | 2/เขาปูน | หนองหญ้าปล้อง | " | 2530 | 5,000 | - | 0.50 | 2.00 | 15.00 | 541804 | อบต.หนองหญ้าปล้อง / 26 มี.ค.46 |
| 36 | ทรบ.บ้านคลองพุทีบ | 6/พุทีบ | วังตะคร้อ | " | 2531 | 800 | - | 2.00 | 2.00 | 22.00 | 609614 | อบต.วังตะคร้อ / 26 มี.ค.46 |
| 37 | ฝายคลองกระพง | 3/เชิงคีรี | ลานหอย | " | 2531 | 500 | - | ขนาดฝายสูง 1.50 ม. สันฝายยาว 15.00 ม. | | | 612768 | อบต.ลานหอย / 26 มี.ค.46 |
| 38 | ทรบ.กลางคลองโหลงลาน | 5/วังหิน | ตลิ่งชัน | บ้านด่าน- ลานหอย | 2536 | 2,500 | - | ขนาดท่อ \square 1.75 x 1.75 ม.จำนวน 1 แถว ยาว 30.60 ม. | | | 916436 | อบต. ตลิ่งชัน / 26 ส.ค. 46 |
| 39 | ฝายวังตะคร้อ พร้อมขุดลอกคลอง | 4/วังตะคร้อ | วังตะคร้อ | บ้านด่าน- ลานหอย | 2539 | 700 | 0.060 | ขนาดฝายสูง 3.00 ม. สันฝายยาว 20.00 ม. ทรบ.ปากเหมืองฝั่งซ้าย 1 - \varnothing 1.00 ม. ปรับปรุงคลองด้านท้ายฝาย ยาว 1,500 ม. | | | 519758 | อบต.วังตะคร้อ / 26 มี.ค.46 |
| 40 | ฝายวังข่อย พร้อมขุดลอกคลอง | 2/วังหาด | ตลิ่งชัน | " | 2539 | 200 | 0.020 | ขนาดฝายสูง 2.00 ม. สันฝายยาว 23.00 ม. ขุดลอกคลอง ยาว 0.65 กม. ทรบ.ปากเหมืองฝั่งขวา 1 - \varnothing 1.00 ม. | | | 421997 | อบต. ตลิ่งชัน / 26 ส.ค. 46 |
| 41 | ฝายท้ายบ้าน | 1/ตลิ่งชัน | ตลิ่งชัน | " | 2543 | 2,000 | 0.040 | ขนาดฝายสูง 2.50 ม. สันฝายยาว 40.00 ม. พร้อม ทรบ.ปากเหมืองฝั่งขวา 1 แห่ง ขนาด 1 - \varnothing 1.00 ม. | | | 435945 | อบต. ตลิ่งชัน / 26 ส.ค. 46 |

บัญชีรายละเอียดโครงการแหล่งน้ำในเขตจังหวัดสุโขทัย

อำเภอบ้านด่านลานหอย

| ที่ | โครงการ | สถานที่ตั้ง | | | ก่อสร้าง เมื่อ พ.ศ. | พื้นที่ รับประโยชน์ (ไร่) | ความจุ (ล้าน ลบ.ม.) | ขนาดอาคาร (ม.) | | | พิกัด ระวาง | หมายเหตุ |
|-----|------------------------------------------------|--------------------|--------------------------------|---------------------|---------------------------|---------------------------------|------------------------|---------------------------------------------------------------------------------------------------------------------------------------------------------------------------------------|------|-------|-------------------------------|----------------------------------------------|
| | | หมู่ที่/บ้าน | ตำบล | อำเภอ | | | | กว้าง | สูง | ยาว | | |
| 42 | ฝายทุ่งนาขาว | 2/วังหาด | คลังชัน | " | 2544 | 200 | - | ขนาดฝายสูง 1.80 ม. สันฝายยาว 20.40 ม. พร้อมทรม.ปากเหมือง ขนาด 1 - Ø 1.00 ม. | | | 420988 (4843-2) | อบต. คลังชัน / 26 ศ.ก. 46 |
| 43 | ปรับปรุงคลองราวหัก พร้อมอาคารประกอบ | 5/หนองเต่า | ลานหอย | " | 2545 | 800 | - | ขุดลอกคลอง 46,300 ลบ.ม. 2 □ 2.00 x 2.00 2 แห่ง | | | 634721 (4942-4) | อบต.ลานหอย/2546 |
| 44 | ทรม.บ้านใหม่เกาะแก้ว | 4/ใหม่ เกาะแก้ว | วังน้ำขาว | " | 2546 | 500 | - | 2 □ 2.00 x 2.00 ยาว 2.00 ม. 2 แห่ง พร้อมขุดตบแต่งคลอง | | | 670904 (4943-3) | อบต.วังน้ำขาว / 2547 |
| 45 | ฝายบ้านหนองไม้ก่อง | 1/หนองไม้ก่อง | หนองหญ้า- ปล้อง | " | 2547 | 800 | - | ขนาดฝายกว้าง 25.00 ม. สูง 3.50 ม. | | | 574819 (4943-3) | อบต. หนองหญ้าปล้อง / 2547 |
| 46 | อาคารบังคับน้ำคลองห้วย ไคร้พร้อมอาคารประกอบ | 2, 7 | วังน้ำขาว | " | 2553 | 6,000 | - | - ท่อลอดถนนอัดน้ำ 7 แห่ง ขนาดอาคาร 2 - □ 2.10 x 2.10 ม. - Box Covert 3 แห่ง ขนาดอาคาร 3 - □ 2.00 x 2.00 ม. - อาคารรับน้ำ - ระบายน้ำแบบท่อลอด ขนาด 2 - Ø 1.00 ม. 1 แห่ง | | | 553950 - (4943-3) | อบต. วังน้ำขาว / 4 พ.ค. 54 |
| 47 | ปรับปรุงคลองสระเกษ พร้อมอาคารประกอบ | 5,11,13 และ 6 | วังน้ำขาว นาขุนไกร/ศรีสำโรง | " | 2553 | 6,000 | - | - ขุดลอกคลองยาว 9+383 กม. - ท่อลอดถนนอัดน้ำ 6 แห่ง ขนาดอาคาร 3 - □ 2.40 x 2.40 ม. - Box Colvert 1 แห่ง ขนาดอาคาร 2 - □ 3.00 x 3.00 ม. | | | 566968- 623963 (4943-3) | ส่งมอบให้โครงการชลประทานสุโขทัย 3-ก.ค.-57 |
| 48 | ขุดลอกหนองน้ำบ้านลานกระบือ | 7/ลานกระบือ | คลังชัน | บ้านด่าน- ลานหอย | 2530 | อุปก-บริโกศ | 0.040 | 50.00 | 4.00 | 70.00 | 515902 (4843-II) | |

บัญชีรายละเอียดโครงการแหล่งน้ำในเขตจังหวัดสุโขทัย

อำเภอบ้านด่านลานหอย

| ที่ | โครงการ | สถานที่ตั้ง | | | ก่อสร้าง เมื่อ พ.ศ. | พื้นที่ รับประโยชน์ (ไร่) | ความจุ (ล้าน ลบ.ม.) | ขนาดอาคาร (ม.) | | | พิกัด ระวาง | หมายเหตุ |
|-----|----------------------------|--------------|-----------|---------------------|---------------------------|---------------------------------|------------------------|----------------|--------------|------------------|-----------------------|----------|
| | | หมู่ที่/บ้าน | ตำบล | อำเภอ | | | | กว้าง | สูง | ยาว | | |
| 49 | ขุดลอกคลองวังหิน | 7/วังหิน | ตลิ่งชัน | " | 2531 | 2,000 | 0.060 | 2.00 | 2.00 | 60.000 | 517896 | |
| 50 | ขุดลอกหนองโสนใหญ่ | 4/บ่อไม้แดง | บ้านด่าน | " | 2532 | อูบโกลก-บริโกลก | 0.050 | 100.00 | 2.60 | 200.00 | 657825 | |
| 51 | ขุดลอกคลองแม่ลูกอ่อน | 5/วังแคด | บ้านด่าน | " | 2533 , 2537 | " | 0.071 | 11.00 36.00 | 2.00 3.70 | 990.00 320.00 | 859-631 (4943-III) | |
| 52 | ขุดสระเก็บน้ำบ้านวังหิน | 5/วังหิน | ตลิ่งชัน | " | 2536 | " | 0.009 | 55.00 | 4.00 | 56.00 | 576883 (4943-III) | |
| 53 | ขุดสระเก็บน้ำบ้านวังตะคร้อ | 4/วังตะคร้อ | วังตะคร้อ | " | 2537 | " | 0.038 | 100 | 3.50 | 125.00 | 535780 (4942-IV) | |
| 54 | ขุดสระเก็บน้ำบ้านวังน้ำขาว | 2/วังน้ำขาว | วังน้ำขาว | " | 2537 | " | 0.037 | 40.00 | 3.60 | 320.00 | 595911 (4943-III) | |
| 55 | ขุดสระเก็บน้ำบ้านวังเด่น | 7/วังเด่น | วังน้ำขาว | " | 2537 | " | 0.381 | 108.00 | 3.50 | 115.00 | 621925 (4943-III) | |
| 56 | ขุดสระเก็บน้ำบ้านตลิ่งชัน | 1 | ตลิ่งชัน | บ้านด่าน- ลานหอย | 2538 | อูบโกลก-บริโกลก | 0.042 | 100.00 | 3.60 | 132 | 433835 (4843-III) | |
| 57 | ขุดสระเก็บน้ำบ้านหนองบัวคำ | 7 | ตลิ่งชัน | " | 2538 | " | 0.037 | 40.00 | 3.70 | 320 | 434959 (4843-II) | |
| 58 | ขุดลอกคลองเปลือย | 3 | วังตะคร้อ | " | 2538 | " | 0.045 | 40.00 | 3.20 | 1,680 | 506739 (4842-I) | |

บัญชีรายละเอียดโครงการแหล่งน้ำในเขตจังหวัดสุโขทัย

อำเภอบ้านด่านลานหอย

| ที่ | โครงการ | สถานที่ตั้ง | | | ก่อสร้าง เมื่อ พ.ศ. | พื้นที่ รับประโยชน์ (ไร่) | ความจุ (ล้าน ลบ.ม.) | ขนาดอาคาร (ม.) | | | พิกัด ระวาง | หมายเหตุ |
|-----|------------------------------|--------------|---------------|-------|---------------------------|---------------------------------|------------------------|----------------|------|----------|----------------------|----------|
| | | หมู่ที่/บ้าน | ตำบล | อำเภอ | | | | กว้าง | สูง | ยาว | | |
| 59 | ขุดสระเก็บน้ำบ้านห้วยไคร้ | 5 | วังน้ำขาว | " | 2538 | " | 0.041 | 85.00 | 3.50 | 160 | 568964 (4943-III) | |
| 60 | ขุดลอกคลองขี้ตุลาน | 5 | หนองหญ้าปล้อง | " | 2538 | " | 0.044 | 6.00 | 3.40 | 1,500 | 473743 (4842-I) | |
| 61 | ขุดสระเก็บน้ำบ้านหนองกระพี | 3 | ลานหอย | " | 2538 | " | 0.041 | 80.00 | 3.60 | 165 | 606694 (4942-IV) | |
| 62 | ขุดสระเก็บน้ำบ้านวังส้มป่อย | 6 | บ้านด่าน | " | 2538 | " | 0.040 | 108.00 | 3.70 | 115 | 660842 (4943-III) | |
| 63 | ขุดลอกคลองจิกลานน้อย | 3 | หนองหญ้าปล้อง | " | 2538 | " | 0.480 | 6.00 | 3.10 | 1,440 | 486806 (4843-II) | |
| 64 | ขุดสระเก็บน้ำบ้านหนองป่าแต้ว | 5 | วังลึก | " | 2539 | " | 0.030 | 100.00 | 3.60 | 100.00 | 522815 (4843-II) | |
| 65 | ขุดสระเก็บน้ำบ้านหนองโพธิ์ | 6 | หนองหญ้าปล้อง | " | 2539 | " | 0.044 | 103.00 | 3.60 | 135.00 | 498778 (4842-I) | |
| 66 | ขุดลอกคลองกะพง | 3 | ลานหอย | " | 2540 | 1,000 | 0.073 | 8.00 | 3.30 | 1,780.00 | 612774 (4942-IV) | |
| 67 | ขุดสระเก็บน้ำบ้านหนองเต่า 1 | 5 | ลานหอย | " | 2540 | อุบโภค-บริโภค | 0.087 | 124.00 | 4.40 | 130.00 | 630741 (4942-IV) | |
| 68 | ขุดลอกคลองประคาไซ | 3 | ลานหอย | " | 2540 | 1,000 | 0.092 | 18.00 | 3.20 | 1,800.00 | 596750 (4942-IV) | |
| 69 | ขุดลอกคลองกระดิน | 3 | คลังชัน | " | 2541 | 250 | 0.036 | 4.00 | 3.00 | 1,180 | 478940 (4843-II) | |

บัญชีรายละเอียดโครงการแหล่งน้ำในเขตจังหวัดสุโขทัย

อำเภอบ้านด่านลานหอย

| ที่ | โครงการ | สถานที่ตั้ง | | | ก่อสร้าง เมื่อ พ.ศ. | พื้นที่ รับประโยชน์ (ไร่) | ความจุ (ล้าน ลบ.ม.) | ขนาดอาคาร (ม.) | | | พิกัด ระวาง | หมายเหตุ |
|-----|---------------------------------------------|--------------|-----------|--------------------|---------------------------|---------------------------------|------------------------|------------------------------------|------|------------|----------------------------------|------------------------------------|
| | | หมู่ที่/บ้าน | ตำบล | อำเภอ | | | | กว้าง | สูง | ยาว | | |
| 70 | ขุดลอกคลองวังโคนไผ่ | 4 | วังน้ำขาว | " | 2541 | 300 | 0.067 | 12.00 | 3.00 | 1,460 | 651911 (4943-III) | ส่งมอบ อบต.วังน้ำขาว 30-ค.ค.-49 |
| 71 | พัฒนาแหล่งน้ำชุมชนคลองธรรมชาติ คลองตามาก | 4, 14 | วังน้ำขาว | บ้านด่าน ลานหอย | 2548 | 800 | 0.216 | กั้นคลองกว้าง 12.00 | 3.00 | 4,300 | 630898 - 662906 (4943-III) | |
| 72 | ขุดลอกคลองหมู่ 6 | 6 | วังตะคร้อ | บ้านด่าน ลานหอย | 2547 | 400 | 0.130 | 8.00 | 2.50 | 4,600 | 494727 - 512748 (4842-I) | |
| 73 | โครงการอ่างเก็บน้ำห้วยแม่กองค่าย | 1/ตลิ่งชัน | ตลิ่งชัน | บ้านด่าน ลานหอย | 2550 | 5981 | 13.000 | ทำนบดิน กว้าง 8.00 ม. สูง 17.50 ม. | | ยาว 897 ม. | 53960-189820 (4943-II) | |
| | รวม 73 โครงการ | 80 หมู่บ้าน | 7 ตำบล | | - | 54,981 | 19.748 | | | | | |

บัญชีรายละเอียดโครงการแหล่งน้ำในเขตจังหวัดสุโขทัย

อำเภอคีรีมาศ

| ที่ | โครงการ | สถานที่ตั้ง | | | ก่อสร้าง เมื่อ พ.ศ. | พื้นที่ รับประโยชน์ (ไร่) | ความจุ (ล้าน ลบ.ม.) | ขนาดอาคาร (ม.) | | | พิกัด ระวาง | หมายเหตุ |
|-----|-------------------------|--------------|------------|---------|---------------------------|---------------------------------|------------------------|-----------------|------|----------|--------------------------------|--------------------------------------------|
| | | หมู่ที่/บ้าน | ตำบล | อำเภอ | | | | กว้าง | สูง | ยาว | | |
| 1 | ขุดลอกคลองหนองหมี | 3 | บ้านป้อม | คีรีมาศ | 2537 | อุปโภค-บริโภค | 0.042 | 18.00 | 3.00 | 1,600.00 | 860698 872699 (4942-I) | อบต. ต.บ้านป้อม / 4 เม.ย. 46 |
| 2 | ขุดลอกหนองทุ่งพันทะเลาย | 6 | โตนด | คีรีมาศ | 2537 | " | 0.043 | 100.00 | 3.00 | 203.00 | 936623 (4942-I) | อบต. ต.โตนด / 4 เม.ย. 46 |
| 3 | ขุดลอกหนองระหาน | 5 | โตนด | คีรีมาศ | 2537 | " | 0.043 | 28.00, 52.00 | 3.00 | 420.00 | 885632 885627 (4942-I) | อบต. ต.โตนด / 4 เม.ย. 46 |
| *4 | ขุดลอกคลองวังทอง | 1 | สามพวง | คีรีมาศ | 2537 | " | 0.042 | 6.00 | 3.00 | 1,300.00 | 814539 812552 (4942-I) | * ไม่ได้ส่งมอบองค์กร ปกครองส่วนท้องถิ่น |
| 5 | ขุดลอกคลองโตน | 2 | น้ำพุ | คีรีมาศ | 2538 | 200 | 0.047 | 10.00 | 2.80 | 1,370 | 649550 (4942-IV) | - " - |
| 6 | ขุดลอกคลองน้ำพุ | 9 | น้ำพุ | คีรีมาศ | 2539 | อุปโภค-บริโภค | 0.048 | 18.00 | 3.50 | 570.00 | 802576 (4942-II) | อบต. ต.น้ำพุ / 4 เม.ย. 46 |
| 7 | ขุดลอกคลองใบเตย | 4 | นาเชิงคีรี | คีรีมาศ | 2539 | " | 0.048 | 6.00 | 2.80 | 1,810.00 | 753725 (4942-IV) | อบต. ต.นาเชิงคีรี / 4 เม.ย. 46 |
| 8 | ขุดลอกคลองลำเกลือ | 4 | นาเชิงคีรี | คีรีมาศ | 2539 | " | 0.047 | 8.00 | 2.85 | 1,360.00 | 740713- 752709 (4942-II) | อบต. ต.นาเชิงคีรี / 4 เม.ย. 46 |

บัญชีรายละเอียดโครงการแหล่งน้ำในเขตจังหวัดสุโขทัย

อำเภอคีรีมาศ

| ที่ | โครงการ | สถานที่ตั้ง | | | ก่อสร้าง เมื่อ พ.ศ. | พื้นที่ รับประโยชน์ (ไร่) | ความจุ (ล้าน ลบ.ม.) | ขนาดอาคาร (ม.) | | | พิกัด ระวาง | หมายเหตุ |
|-----|-----------------------------------|--------------|------------|---------|---------------------------|---------------------------------|------------------------|----------------|--------------|----------------------|------------------------------------------------------|--------------------------------|
| | | หมู่ที่/บ้าน | ตำบล | อำเภอ | | | | กว้าง | สูง | ยาว | | |
| 9 | ขุดลอกคลองแสงพันธ์ | 2 | ศรีคีรีมาศ | คีรีมาศ | 2539 | " | 0.043 | 10.00 | 3.25 | 280.00 | 711558 (4942-IV) | อบต. ต.ศรีคีรีมาศ / 7 พ.ค. 46 |
| 10 | ขุดลอกคลองสามพวง | 4 | โตนด | คีรีมาศ | 2540 | 1,000 | 0.065 | 12.00 | 3.20 | 1,280.00 | 884630 (4942-I) | อบต. ต.โตนด / 4 เม.ย. 46 |
| 11 | ขุดลอกบึงหนองทอง | 2 | ทุ่งหลวง | คีรีมาศ | 2540 | 1,000 | 0.085 | พื้นที่ 20 ไร่ | | | 857648 (4942-I) | อบต. ต.ทุ่งหลวง / 24 มี.ค. 46 |
| 12 | ขุดลอกคลองนาลม | 4 | นาเชิงคีรี | คีรีมาศ | 2542 | อุปโภค-บริโภค | 0.100 | 16.00 | 3.50 | 1,710 | 072707 749709 (4943-IV) | อบต. ต.นาเชิงคีรี / 4 เม.ย. 46 |
| 13 | ขุดลอกคลองปลาขนา (ระยะ 2,4) | 1,5 | น้ำพุ | คีรีมาศ | 2542 | " | 0.090 | 10.00 | 3.20 | 1,440.00 | 668569 677588 (4942-IV) | อบต. ต.น้ำพุ / 4 เม.ย. 46 |
| 14 | ขุดลอกคลองลานเอื้อง (ช่วง 1,2) | 6 | น้ำพุ | คีรีมาศ | 2543 , 2544 | " | 0.141 | 8.00 8.00 | 2.50 2.00 | 2,440.00 1,720.00 | 638533 651560 , 648550- 653546 (4942-IV) | อบต. ต.น้ำพุ / 4 เม.ย. 46 |
| 15 | ขุดสระเก็บน้ำบ้านท่าดินแดง | 1 | ศรีคีรีมาศ | คีรีมาศ | 2543 | อุปโภค-บริโภค 100 ครัวเรือน | 0.035 | 43.00 | 4.50 | 157.00 | 781573 (4942-IV) | อบต. ต.ศรีคีรีมาศ / 7 พ.ค. 46 |

บัญชีรายละเอียดโครงการแหล่งน้ำในเขตจังหวัดสุโขทัย

อำเภอคีรีมาศ

| ที่ | โครงการ | สถานที่ตั้ง | | | ก่อสร้าง เมื่อ พ.ศ. | พื้นที่ รับประโยชน์ (ไร่) | ความจุ (ล้าน ลบ.ม.) | ขนาดอาคาร (ม.) | | | พิกัด ระวาง | หมายเหตุ |
|-----|----------------------------------|--------------|--------------|---------|---------------------------|---------------------------------|------------------------|---------------------------------------------------------|------|----------|---------------------------------|--------------------------------------------|
| | | หมู่ที่/บ้าน | ตำบล | อำเภอ | | | | กว้าง | สูง | ยาว | | |
| 16 | ขุดลอกบึงชานแห้ง | 2,5 | ทุ่งยางเมือง | คีรีมาศ | 2543 | อุปโภค-บริโภค | 0.061 | 65.00 | 4.00 | 217.00 | 888496 (4943-II) | อบต. ต.ทุ่งยางเมือง / 4 เม.ย. 46 |
| 17 | ขุดลอกหนองอ้อใหญ่ | 11 | ทุ่งหลวง | คีรีมาศ | 2543 | อุปโภค-บริโภค 200 ครัวเรือน | 0.077 | พื้นที่ 20 ไร่ ลึกเฉลี่ย 3.00 ม. | | | 856674 (4942-I) | อบต. ต.ทุ่งหลวง / 24 มี.ค. 46 |
| 18 | ขุดลอกหนองลิ | 3 | บ้านป้อม | คีรีมาศ | 2544 | อุปโภค-บริโภค | 3.500 | พื้นที่ 560 ไร่ ลึกเฉลี่ย 3.90 ม. | | | 854690 (4942-I) | * ไม่ได้ส่งมอบองค์กร ปกครองส่วนท้องถิ่น |
| 19 | ขุดลอกคลองใหญ่ | 3 | หนองจิก | คีรีมาศ | 2544 | อุปโภค-บริโภค | 0.067 | 12.00 | 3.20 | 1,670.00 | 749501- 754511 (4942-III) | อบต. ต.หนองจิก / 4 เม.ย. 46 |
| 20 | ขุดลอกคลองสามพวง | 4,5 | หนองจิก | คีรีมาศ | 2544- 2545 | อุปโภค-บริโภค 1,500 | 0.205 | 12.00 | 3.20 | 2,420.00 | 799536- 783529 (4942-IV) | อบต. ต.หนองจิก / 4 เม.ย. 46 |
| 21 | ขุดลอกคลองน้ำภู | 2 | นาเชิงคีรี | คีรีมาศ | 2544 | อุปโภค-บริโภค 1,500 | 0.110 | 8.00 | 4.50 | 2,730.00 | 743686- 758707 (4942-IV) | * ไม่ได้ส่งมอบองค์กร ปกครองส่วนท้องถิ่น |
| 22 | ขุดลอกคลองลำห้วยน้อย (บางโพน) | 1,2,7,8 | น้ำพุ | คีรีมาศ | 2545 | 600 | 0.086 | ก้นคลองกว้าง 12.00 ม. ยาว 1,115 ม. ลึกเฉลี่ย 3.00 ม. | | | 663533- 655541 (4942-IV) | - " - |
| 23 | ขุดลอกคลองอานม้า | 6 | สามพวง | คีรีมาศ | 2545 | 1,200 | 0.106 | ก้นคลองกว้าง 10.00 ม. ยาว 1,960 ม. ลึกเฉลี่ย 3.00 ม. | | | 851568- 863573 | - " - |

บัญชีรายละเอียดโครงการแหล่งน้ำในเขตจังหวัดสุโขทัย

อำเภอคีรีมาศ

| ที่ | โครงการ | สถานที่ตั้ง | | | ก่อสร้าง เมื่อ พ.ศ. | พื้นที่ รับประโยชน์ (ไร่) | ความจุ (ล้าน ลบ.ม.) | ขนาดอาคาร (ม.) | | | พิกัด ระวาง | หมายเหตุ |
|-----|-------------------------------------|-------------------|------------|---------|---------------------------|---------------------------------|------------------------|-------------------------------------------------------------------|----------|-------|--------------------------------|----------------------------|
| | | หมู่ที่/บ้าน | ตำบล | อำเภอ | | | | กว้าง | สูง | ยาว | | |
| 24 | ขุดลอกคลองวังม่วง (เพชรฝิ่ง) | 6 | น้ำพุ | คีรีมาศ | 2545 | 1,500 | 0.100 | กั้นคลองกว้าง 10.00 ม. ยาว 1,660 ม. ลึกเฉลี่ย 3.00 ม. | | | (4942-I) 624608- 615609 | - " - |
| 25 | งานขุดลอกคลองส่งน้ำทุ่ง ลานช้าง | 3 | โตนด | คีรีมาศ | 2554 | 2,000 | - | กั้นคลองกว้าง 8.00 ม. , 2.00 ม. ยาว 1,520 ม. ลึกเฉลี่ย 2.00 ม. | | | (4942-IV) 896629- 899618 | - " - |
| 26 | ทรบ.บ้านบึงหญ้า | 5/บึงหญ้า | หนองจิก | คีรีมาศ | 2532 | 3,000 | - | 2 x 1.50 | 2 x 1.50 | 15.50 | (4942-I) 862475 | อบต.หนองจิก / 4 เม.ย.46 |
| 27 | ทรบ.คลองห้วยน้ำใส | 1/ห้วยน้ำใส | สามพวง | " | 2532 | 5,000 | - | 3 x 2.90 | 3 x 3.00 | 41.70 | (4942-4) 835565 | อบต.สามพวง / 28 มี.ค.46 |
| 28 | ทรบ.บ้านป้อม | 3/บ้านป้อม | บ้านป้อม | " | 2534 | 4,000 | - | 3 x 1.50 | 3 x 1.50 | 14.00 | (4942-1) 838-692 | อบต.บ้านป้อม / 18 เม.ย.46 |
| 29 | ทรบ.บ้านเนินประคู้ | 5/เนินประคู้ | โตนด | " | 2534 | 5,000 | - | 2 x 2.00 | 2 x 2.00 | 14.00 | (4942-1) 881-642 | อบต.โตนด / 4 เม.ย.46 |
| 30 | ทรบ.คลองตุลีสี่ | 7/หนองกระ- ทุม | หนองจิก | " | 2536 | 1,000 | - | 2 x 2.00 | 2 x 2.00 | 32.50 | (4942-1) 740498 | อบต.หนองจิก / 4 เม.ย.46 |
| 31 | ทรบ.กลางคลองสารบบ | 1/โนนใหญ่ | ศรีคีรีมาศ | " | 2537 | 1,000 | - | 2 x 2.40 | 2 x 2.40 | 28.00 | (4942-3) 797569 | อบต.คีรีมาศ / 7.พ.ค.46 |
| 32 | งานปรับปรุงคลองเพชรหึง (กิวัวคำ) | 4,5,7 | น้ำพุ | " | 2550 | 4,000 | 0.520 | พื้นที่ขุดลอกประมาณ 200 ไร่ | | | (4942-4) 665623 | ยังไม่ได้ถ่ายโอน (ราชดำริ) |

บัญชีรายละเอียดโครงการแหล่งน้ำในเขตจังหวัดสุโขทัย

อำเภอคีรีมาศ

| ที่ | โครงการ | สถานที่ตั้ง | | | ก่อสร้าง เมื่อ พ.ศ. | พื้นที่ รับประโยชน์ (ไร่) | ความจุ (ล้าน ลบ.ม.) | ขนาดอาคาร (ม.) | | | พิกัด ระวาง | หมายเหตุ |
|-----|--------------------------------------------------|-------------------|-------------|---------|---------------------------|---------------------------------|------------------------|-------------------------------------------------------------|------|---------|--------------------|----------------------------|
| | | หมู่ที่/บ้าน | ตำบล | อำเภอ | | | | กว้าง | สูง | ยาว | | |
| 33 | งานปรับปรุงหนองเกรียง | 11 | ทุ่งหลวง | " | 2550 | 1,000 | 1.000 | พื้นที่ขุดลอกประมาณ 165 ไร่ | | | 870665 (4942-1) | ยังไม่ได้ถ่ายโอน (ราชดำริ) |
| 34 | อาคารบังคับน้ำบ้านยาง แหลม | 4 | โดนด | " | 2553 | 2,500 | - | ฝายคอนกรีต 6.24 | 3.50 | 13.092 | 889640 (4942-1) | อบต. โดนด / 27 เม.ย.54 |
| 35 | อาคารบังคับน้ำปากคลอง บ้านวังชุมแสง แห่งที่ 1 | 15 | โดนด | " | 2553 | 2,500 | - | ฝายคอนกรีต 3.24 | 3.50 | 11.890 | 883624 (4942-1) | อบต. โดนด / 27 เม.ย.54 |
| 36 | อาคารบังคับน้ำดงอีขาว | 9 | หนองจิก | " | 2553 | 600 | - | ขนาดอาคาร 1- □ 2.90 x 3.0 ม. | | | 770521 (4942-4) | อบต.หนองจิก / 16 ก.ย.54 |
| 37 | อาคารบังคับน้ำบ้านหนอง กระดิ่ง | 1/หนอง กระดิ่ง | หนองกระดิ่ง | " | 2555 | 1,000 | - | 6.24 | 3.00 | 15 | 864805 (4942-1) | อบต.หนองกระดิ่ง/ 8 พ.ค. 56 |
| 38 | อาคารบังคับน้ำบ้านบัวทอง แห่งที่ 1 | | หนองจิก | " | 2555 | 450 | | ขนาดอาคาร 2.90 | 3.00 | 11.40 | 749480 (4942-3) | อบต.หนองจิก/12 มี.ย. 57 |
| 39 | อาคารบังคับน้ำ กม.15+020 (คลองสามพวง) | 12/หนองจิก | หนองจิก | " | 2557 | 350 | | จำนวน 2 แถว อาคาร 1 แห่ง ขนาดท่อ 2.40 x 2.40 จำนวน 3 แถว | | | 818554 (4942-1) | อบต.หนองจิก/21 พ.ย.57 |
| 40 | อาคารบังคับน้ำ คลองค้ำ | 2/บ้านป้อม | บ้านป้อม | " | 2558 | 3,000 | 0.40 | 1.15 | 2.00 | 55.00 | 835690 (4942-1) | อยู่ระหว่างส่งมอบ |
| 41 | ขุดลอกบึงขัง | 4,5/ทุ่งหลวง | ทุ่งหลวง | คีรีมาศ | 2530 | อุปโภค-บริโภค | 0.130 | 1,800 | 1.80 | 343.00 | 849655 (4942-1) | |
| 42 | ขุดลอกคลองสี่เหลี่ยม | 6/อานม้า | สามพวง | " | 2534 | 1,000 | 0.010 | 2.50 | 1.80 | 1,085.0 | 860-556 855-578 | |

บัญชีรายละเอียดโครงการแหล่งน้ำในเขตจังหวัดสุโขทัย

อำเภอคีรีมาศ

| ที่ | โครงการ | สถานที่ตั้ง | | | ก่อสร้าง เมื่อ พ.ศ. | พื้นที่ รับประโยชน์ (ไร่) | ความจุ (ล้าน ลบ.ม.) | ขนาดอาคาร (ม.) | | | พิกัด ระวาง | หมายเหตุ |
|-----|----------------------------|--------------|--------------|-------|---------------------------|---------------------------------|------------------------|----------------|------|--------|---------------------|----------|
| | | หมู่ที่/บ้าน | ตำบล | อำเภอ | | | | กว้าง | สูง | ยาว | | |
| 43 | จุดสระเก็บน้ำบ้านน้ำพุ | 1/น้ำพุ | น้ำพุ | " | 2537 | อุปโภค-บริโภค | 0.038 | 108.00 | 3.70 | 111.00 | 669565 (4942-IV) | |
| 44 | จุดสระเก็บน้ำบ้านวังกร่าง | 4/วังกร่าง | ทุ่งยางเมือง | " | 2537 | " | 0.039 | 64.00 | 3.60 | 210.00 | 889539 (4942-I) | |
| 45 | จุดสระเก็บน้ำบ้านกงเสลียง | 4/กงเสลียง | ศรีคีรีมาศ | " | 2537 | " | 0.038 | 108.0 | 3.70 | 110.00 | 769559 (4942-IV) | |
| 46 | จุดลอกคลองห้วยเพกา | 5 | ศรีคีรีมาศ | " | 2538 | " | 0.047 | 6.00 | 3.50 | 1,290 | 769557 (4942-IV) | |
| 47 | จุดสระเก็บน้ำทุ่งแห่นาค | 2 | นาเชิงคีรี | " | 2538 | " | 0.048 | 110.00 | 3.60 | 120 | 795715 (4942-IV) | |
| 48 | จุดสระเก็บน้ำบ้านเด่นตึกดี | 8 | นาเชิงคีรี | " | 2538 | " | 0.038 | 66.00 | 3.50 | 201 | 786675 (4942-IV) | |
| 49 | จุดสระเก็บน้ำบ้านบึงหญ้า | 5 | หนองจิก | " | 2538 | " | 0.040 | 60.00 | 3.60 | 230 | 883488 (4942-II) | |
| 50 | จุดสระเก็บน้ำบ้านเขาผางับ | 2 | น้ำพุ | " | 2538 | " | 0.039 | 50.00 | 3.60 | 265 | 724524 (4942-I) | |
| 51 | จุดสระเก็บน้ำไปรงอีเก้ง | 1 | นาเชิงคีรี | " | 2538 | " | 0.042 | 110.00 | 3.60 | 120 | 813675 (4942-I) | |
| 52 | จุดสระเก็บน้ำบ้านมะขามเอน | 6 | นาเชิงคีรี | " | 2538 | " | 0.041 | 115.00 | 3.40 | 120 | 806684 (4942-I) | |

บัญชีรายละเอียดโครงการแหล่งน้ำในเขตจังหวัดสุโขทัย

อำเภอคีรีมาศ

| ที่ | โครงการ | สถานที่ตั้ง | | | ก่อสร้าง เมื่อ พ.ศ. | พื้นที่ รับประโยชน์ (ไร่) | ความจุ (ล้าน ลบ.ม.) | ขนาดอาคาร (ม.) | | | พิกัด ระวาง | หมายเหตุ |
|-----|------------------------------|--------------|--------------|-------|---------------------------|---------------------------------|------------------------|----------------|--------------|------------|--------------------------------|----------|
| | | หมู่ที่/บ้าน | ตำบล | อำเภอ | | | | กว้าง | สูง | ยาว | | |
| 53 | จุดสระเก็บน้ำสถานีอาหารสัตว์ | 3 | หนองจิก | " | 2539 | " | 0.029 | 90.000 | 3.50 | 115.00 | 786549 (4942-IV) | |
| 54 | จุดลอกคลองหนึ่ง | 4 | ศรีคีรีมาศ | " | 2539 | " | 0.050 | 10.00 | 2.70 | 1,380 | 745538- 746528 (4942-IV) | |
| 55 | จุดสระเก็บน้ำ รร.คลองน้ำเย็น | 5 | ทุ่งยางเมือง | " | 2539 | " | 0.024 | 40.00 | 3.60 | 205 | 924516 (4942-II) | |
| 56 | จุดลอกหนองบัวลอย | 1 | โตนด | " | 2539 2540 | " 600 | 0.062 | 52.00 45.00 | 3.60 3.60 | 200 200 | 852593 (4942-I) | |
| 57 | จุดสระเก็บน้ำบ้านดงอี่ขาว | 9 | หนองจิก | " | 2540 | 600 | 0.027 | 40.00 | 3.50 | 235.00 | 729514 (4942-I) | |
| 58 | จุดสระเก็บน้ำบ้านบึงสนม | 10 | หนองจิก | " | 2540 | 600 | 0.025 | 50.00 | 3.60 | 170.00 | 819467 (4942-II) | |
| 59 | จุดลอกหนองกอม (หนองคางค) | 13 | โตนด | " | 2540 | 600 | 0.021 | 70.00 | 3.50 | 110.00 | 955626 (4942-I) | |
| 60 | จุดสระเก็บน้ำบ้านศรีคีรี | 2 | ศรีคีรีมาศ | " | 2540 | 500 | 0.071 | 95.00 | 3.50 | 102.50 | 776594 (4942-IV) ระวาง | |

บัญชีรายละเอียดโครงการแหล่งน้ำในเขตจังหวัดสุโขทัย

อำเภอคีรีมาศ

| ที่ | โครงการ | สถานที่ตั้ง | | | ก่อสร้าง เมื่อ พ.ศ. | พื้นที่ รับประโยชน์ (ไร่) | ความจุ (ล้าน ลบ.ม.) | ขนาดอาคาร (ม.) | | | พิกัด ระวาง | หมายเหตุ |
|----------------|-------------------------------------------|--------------------------------------------|-------------------------------|---------|---------------------------|---------------------------------|------------------------|---------------------------------------------------------------|------|-------|----------------------------------|--------------------------------------------|
| | | หมู่ที่/บ้าน | ตำบล | อำเภอ | | | | กว้าง | สูง | ยาว | | |
| 61 | จุดสระฯเขาหลวง (ลำเกลือ) | 9 | นาเชิงคีรี | " | 2541 | 120 | 0.083 | พื้นที่ประมาณ 20 ไร่ ลึก 3.50 ม. | | | 719705 (4942-IV) | |
| 62 | พัฒนาแหล่งน้ำชุมชนคลองธรรมชา (คลองตุล) | 4 | ศรีคีรีมาศ | คีรีมาศ | 2547 | 400 | 0.134 | กั้นคลองกว้าง 10.00 | 3.40 | 2,760 | 707506 - 722493 (4943-III) | ยังไม่ได้ส่งมอบ (ขาดแบบ) |
| 63 | พัฒนาแหล่งน้ำชุมชนคลองธรรมชา คลองสารบบ | 1/โนนใหญ่ 2/หนองขา 3/ปาก คลองเรือ | ศรีคีรีมาศ หนองจิก โตนด | คีรีมาศ | 2548 | 2,000 | 0.236 | กั้นคลองกว้าง 6.00 | 6.00 | 3,180 | 803574 - 829609 (4942-I) | ส่งมอบ อบต.ศรีคีรีมาศ วันที่ 21 ก.ย. 49 |
| 64 | ขุดลอกคลองพุ | 9 | หนองจิก | คีรีมาศ | 2547 | 500 | 0.115 | 24.00 | 3.50 | 1,170 | 795493 - 797509 (4942-III) | - ส่งมอบแล้ว อบต.หนองจิก |
| 65 | อ่างเก็บน้ำคลองข้างใน | 1/โนนใหญ่ | ศรีคีรีมาศ | คีรีมาศ | 2528 | 18,395 | 9.000 | เขื่อนดินสูง 12.00 ม. ยาว 770.00 ม. สันเขื่อนกว้าง 8.00 ม. | | | 57750-186150 (4942-IV) | |
| รวม 65 โครงการ | | 75 หมู่บ้าน | 10 ตำบล | | - | 73,715 | 17.578 | | | | | |

บัญชีรายละเอียดโครงการแหล่งน้ำในเขตจังหวัดสุโขทัย

อำเภอกงไกรลาศ

| ที่ | โครงการ | สถานที่ตั้ง | | | ก่อสร้าง เมื่อ พ.ศ. | พื้นที่ รับประโยชน์ (ไร่) | ความจุ (ล้าน ลบ.ม.) | ขนาดอาคาร (ม.) | | | พิกัด ระวาง | หมายเหตุ |
|-----|-----------------------------------------|---------------|----------------------|----------|---------------------------|---------------------------------|------------------------|-----------------|------|-------------------|----------------------|--------------------------------------------|
| | | หมู่ที่/บ้าน | ตำบล | อำเภอ | | | | กว้าง | สูง | ยาว | | |
| 1 | ขุดลอกหนองสาธารณะ- บ้านท่าทราย | 3/ท่าทราย | ดงเคื่อย | กงไกรลาศ | 2535 | อุปโภค-บริโภค | 0.038 | - | 3.00 | (ประมาณ 8 ไร่) | 052713 (4943-I) | อบต. ด.ดงเคื่อย /10 เม.ย.46 |
| *2 | ขุดสระเก็บน้ำบ้านวัง อ้อยช้าง | 4/วังอ้อยช้าง | กง | กงไกรลาศ | 2536 | " | 0.017 | 80.00 | 3.00 | 85.00 | 007-699 (4942-I) | * ไม่ได้ส่งมอบองค์กร ปกครองส่วนท้องถิ่น |
| *3 | ขุดสระเก็บน้ำบ้านยาง- มवल | 8/ยางมवल | ดงเคื่อย | กงไกรลาศ | 2536 | " | 0.026 | 80.00 | 4.00 | 100.00 | 058-700 (4942-I) | - " - |
| *4 | ขุดลอกคลองบ้านดงเคื่อย | 8/ดงเคื่อย | ดงเคื่อย | กงไกรลาศ | 2537 | " | 0.073 | 10.00 | 2.00 | 1,710.00 | 075713 (5042-IV) | - " - |
| 5 | ขุดลอกคลองเก่า (คลองวัดโบสถ์-ลำขวัญ) | 2,4 | ไกรกลาง | กงไกรลาศ | 2537 | " | 0.062 | 5.00 | 3.00 | 2,230.00 | 071774 (5042-IV) | อบต. ต.ไกรกลาง /24 มี.ค.46 |
| 6 | ขุดลอกคลองท้ายวัง | 7 | กกแรต | กงไกรลาศ | 2537 | " | 0.071 | 5.00 | 3.30 | 2,160.00 | 066827 (5043-III) | อบต. ต.กกแรต /3 เม.ย.46 |
| *7 | ขุดลอกคลองบ้านใหม่- สุขเกษม | 4 | บ้านใหม่- สุขเกษม | กงไกรลาศ | 2537 | " | 0.042 | 4.00 , 20.00 | 3.40 | 500.00 | 154777 (5042-IV) | * ไม่ได้ส่งมอบองค์กร ปกครองส่วนท้องถิ่น |
| 8 | ขุดลอกลำมาบึงบอน | 13 | ไกรโน | กงไกรลาศ | 2537 | " | 0.041 | 20.00, 28.00 | 4.20 | 300.00 | 037858 (4943-II) | อบต. ต.ไกรโน /3 เม.ย.46 |
| 9 | ขุดลอกคลองหนองไผ่ล้อม | 10 | ไกรโน | กงไกรลาศ | 2537 | " | 0.043 | 25.00 | 4.00 | 370.00 | 045867 (4943-II) | อบต. ต.ไกรโน /3 เม.ย.46 |

บัญชีรายละเอียดโครงการแหล่งน้ำในเขตจังหวัดสุโขทัย

อำเภอกงไกรลาศ

| ที่ | โครงการ | สถานที่ตั้ง | | | ก่อสร้าง เมื่อ พ.ศ. | พื้นที่ รับประโยชน์ (ไร่) | ความจุ (ล้าน ลบ.ม.) | ขนาดอาคาร (ม.) | | | พิกัด ระวาง | หมายเหตุ |
|-----|-------------------------------|--------------|-----------------------|----------|---------------------------|---------------------------------|------------------------|----------------|------|------------------|-------------------------------|-----------------------------------|
| | | หมู่ที่/บ้าน | ตำบล | อำเภอ | | | | กว้าง | สูง | ยาว | | |
| 10 | ขุดลอกคลองไผ่ปากหวาน | 8 | ไกรนอก | กงไกรลาศ | 2537 | " | 0.043 | 8.00, 10.00 | 3.00 | 1,560.00 | 112705 121703 (5042-IV) | อบต. ต.ไกรนอก /17 ก.ค.46 |
| 11 | ขุดลอกคลองน้อย | 2,7 | บ้านใหม่ - สุขเกษม | กงไกรลาศ | 2538 | 200 | 0.166 | 26.00 | 3.50 | 1,570 | 153771 (5042-IV) | อบต.ต.บ้านใหม่สุขเกษม /3 เม.ย.46 |
| 12 | ขุดลอกคลองป่าร้าง | 9 | กกแรต | กงไกรลาศ | 2538 | 500 | 0.142 | 18.00 | 3.00 | 1,870 | 100790 117782 (5042-IV) | อบต. ต.กกแรต /3 เม.ย.46 |
| 13 | ขุดลอกคลองท่าลาด | 7 | ท่าฉนวน | กงไกรลาศ | 2538 | 100 | 0.048 | 18.00 | 3.20 | 770 | 981708 (4942-I) | อบต. ต.ท่าฉนวน /3 เม.ย.46 |
| 14 | ขุดลอกคลองดอนสำโรง | 8 | ดงเคียว | กงไกรลาศ | 2538 | 100 | 0.047 | 8.00 | 2.50 | 980 | 093688 (5042-IV) | อบต. ต.ดงเคียว /10 เม.ย.46 |
| 15 | ขุดสระเก็บน้ำวัดท่าทราย | 3 | กง | กงไกรลาศ | 2539 | อุปโภค-บริโภค | 0.041 | 65.00 | 3.60 | 200.00 | 051709 (4942-I) | อบต. ต.กง / 4 เม.ย.46 |
| 16 | ขุดลอกบึงครอบ | 1 | บ้านใหม่ - สุขเกษม | กงไกรลาศ | 2539 | " | 0.126 | - | 3.00 | ประมาณ 26 ไร่ | 116767 (5042-IV) | อบต.ต.บ้านใหม่สุขเกษม /3 เม.ย.46 |
| 17 | ขุดลอกคลองท้ายวัง (คลองพร้าว) | 3 | กกแรต | กงไกรลาศ | 2540 | 1,000 | 0.073 | 10.00 | 3.40 | 2,080 | 045177 (4943-I) | อบต. ต.กกแรต /3 เม.ย.46 |
| 18 | ขุดลอกหนองแดงน้อย | 5 | บ้านกว้าง | กงไกรลาศ | 2540 | 1,000 | 0.055 | พื้นที่ 20 ไร่ | | | 993734 (4942-I) | ส่งมอบองค์กรปกครอง ส่วนจังหวัด |

บัญชีรายละเอียดโครงการแหล่งน้ำในเขตจังหวัดสุโขทัย

อำเภอกงไกรลาศ

| ที่ | โครงการ | สถานที่ตั้ง | | | ก่อสร้าง เมื่อ พ.ศ. | พื้นที่ รับประโยชน์ (ไร่) | ความจุ (ล้าน ลบ.ม.) | ขนาดอาคาร (ม.) | | | พิกัด ระวาง | หมายเหตุ |
|-----|-----------------------------|--------------|---------|----------|---------------------------|--------------------------------------|------------------------|----------------|--------------|----------------|------------------------------------------------------|---------------------------|
| | | หมู่ที่/บ้าน | ตำบล | อำเภอ | | | | กว้าง | สูง | ยาว | | |
| 19 | ขุดลอกคลองกระป๋อง | 5,10,11,13 | ไกรโน | กงไกรลาศ | 2541 | 600 อุปโภค-บริโภค 60 ครัวเรือน | 0.039 | 6.00 8.00 | 2.30 3.00 | 1,000 2,170 | 039847 , 035858 - 456873 (4943-II) | อบต. ต.ไกรโน /3 เม.ย.46 |
| 20 | ขุดลอกคลองชั้นโพรง | 13 | กง | กงไกรลาศ | 2542 , 2544 | อุปโภค-บริโภค | 0.189 | 34.00 34.00 | 3.50 2.80 | 510 800 | 997713 994706 , 994708 - 996703 (4942-I) | อบต. ต.กง / 4 เม.ย.46 |
| 21 | ขุดลอกคลองตลิ่งชัน (หนองกบ) | 6 | ท่าฉนวน | กงไกรลาศ | 2542 | " | 0.075 | 20.00 | 2.80 | 1,310 | 923678 928683 (4942-I) | อบต. ต.ท่าฉนวน /3 เม.ย.46 |
| 22 | ขุดลอกคลองตลุกช้าง | 8 | กง | กงไกรลาศ | 2542 | " | 0.115 | 18.00 | 3.20 | 1,320 | 053655 066662 (4942-I) (5042-IV) | อบต. ต.กง / 4 เม.ย.46 |
| 23 | ขุดลอกคลองถ้ำเหม็น - ถ้ำยาง | 8 | กง | กงไกรลาศ | 2542 | " | 0.100 | 18.00 | 2.30 | 1,920 | 065646 067632 (4942-I) (5042-IV) | อบต. ต.กง / 4 เม.ย.46 |

บัญชีรายละเอียดโครงการแหล่งน้ำในเขตจังหวัดสุโขทัย

อำเภอกงไกรลาศ

| ที่ | โครงการ | สถานที่ตั้ง | | | ก่อสร้าง เมื่อ พ.ศ. | พื้นที่ รับประโยชน์ (ไร่) | ความจุ (ล้าน ลบ.ม.) | ขนาดอาคาร (ม.) | | | พิกัด ระวาง | หมายเหตุ |
|-----|--------------------------|--------------|---------|----------|---------------------------|---------------------------------|------------------------|----------------|------|----------|---------------------------------------------|-----------------------------------|
| | | หมู่ที่/บ้าน | ตำบล | อำเภอ | | | | กว้าง | สูง | ยาว | | |
| 24 | ขุดลอกคลองไผ่ล้อม | 10 | ไกรโน | กงไกรลาศ | 2542 | " | 0.092 | 6.00 | 3.00 | 2,990 | 050830 082826 (4943-II) (5043-III) | ส่งมอบองค์กรปกครอง ส่วนจังหวัด |
| 25 | ขุดลอกคลองหนองปลาหมอ | 7 | ท่าฉนวน | กงไกรลาศ | 2542 | อุปโภค-บริโภค | 0.096 | 12.00 | 3.50 | 1,450.00 | 973694 986695 (4942-I) | อบต. ต.ท่าฉนวน /3 เม.ย.46 |
| 26 | ขุดลอกคลองมะดัน (ยายมาร) | 1,2,6 | กง | กงไกรลาศ | 2542 | " | 0.115 | 12.00 | 3.50 | 2,080.00 | 006684 971629 (4942-I) | อบต. ต.กง / 4 เม.ย.46 |
| 27 | ขุดลอกคลองยาง | 2,9 | ท่าฉนวน | กงไกรลาศ | 2542 - 2543 | " | 0.203 | 10.00 | 3.00 | 2,460.00 | 961609 971629 (4942-I) | อบต. ต.ท่าฉนวน /3 เม.ย.46 |
| 28 | ขุดลอกคลองละเมาะขาด | 2 | หนองตุม | กงไกรลาศ | 2542 - 2543 | " | 0.149 | 8.00-10.00 | 3.30 | 2,170.00 | 995658 008664 , 990641 (4942-I) | อบต. ต.หนองตุม /3 เม.ย.46 |
| 29 | ขุดลอกคลองลานม่วง | 4 | ท่าฉนวน | กงไกรลาศ | 2542 | " | 0.096 | 8.28 | 2.70 | 1,820 | 96651 958669 (4942-I) | อบต. ต.ท่าฉนวน /3 เม.ย.46 |

บัญชีรายละเอียดโครงการแหล่งน้ำในเขตจังหวัดสุโขทัย

อำเภอกงไกรลาศ

| ที่ | โครงการ | สถานที่ตั้ง | | | ก่อสร้าง เมื่อ พ.ศ. | พื้นที่ รับประโยชน์ (ไร่) | ความจุ (ล้าน ลบ.ม.) | ขนาดอาคาร (ม.) | | | พิกัด ระวาง | หมายเหตุ |
|-----|--------------------------|--------------|-----------------------|----------|---------------------------|---------------------------------|------------------------|------------------------------------|------|----------|---------------------------------|--------------------------------------------|
| | | หมู่ที่/บ้าน | ตำบล | อำเภอ | | | | กว้าง | สูง | ยาว | | |
| 30 | ขุดลอกคลองลี (คลองกล้า) | 7 | ดงเคื่อย | กงไกรลาศ | 2542 | " | 0.096 | 20.00 | 3.50 | 860 | 118678 127673 (5042-IV) | อบต. ด.ดงเคื่อย /10 เม.ย.46 |
| 31 | ขุดลอกคลองสามขา (ช่วง 1) | 4 | ท่าฉนวน | กงไกรลาศ | 2542 | " | 0.096 | 28.00 | 2.70 | 1,390 | 945677 958668 (4942-I) | ส่งมอบองค์กรปกครอง ส่วนจังหวัด |
| 32 | ขุดลอกคลองหนองคานม่วง | 5 | ท่าฉนวน | กงไกรลาศ | 2542 | อุปโภค-บริโภค | 0.096 | 24.00 | 2.70 | 1,350 | 957638 958649 (4942-I) | อบต. ต.ท่าฉนวน /3 เม.ย.46 |
| 33 | ขุดลอกหนองแม่ลอน | 7 | ท่าฉนวน | กงไกรลาศ | 2542 | " | 0.064 | พื้นที่ชลประทาน 10 ไร่ ลึก 3.60 ม. | | | 963682 (4942-I) | * ไม่ได้ส่งมอบองค์กร ปกครองส่วนท้องถิ่น |
| 34 | ขุดลอกคลองมะดัน (ช่วง 2) | 1,2,3 | กง | กงไกรลาศ | 2544 | " | 0.102 | 12.00 | 2.00 | 1,260.00 | 022693- 039698 (4943-III) | อบต. ต.กง / 4 เม.ย.46 |
| 35 | ขุดลอกหนองเปป | 3 | บ้านใหม่ - สุขเกษม | กงไกรลาศ | 2544 | " | 0.086 | 12.00 | 3.00 | 1,590.00 | 154724- 160709 (5042-IV) | อบต.ต.บ้านใหม่สุขเกษม 3-เม.ย.-46 |
| 36 | ขุดลอกหนองบึงมูล | 4 | ดงเคื่อย | กงไกรลาศ | 2544 | อุปโภค-บริโภค 3,000 | 2.200 | ขุดลอกประมาณ 460ไร่ ลึกเฉลี่ย 2.75 | | | 088725 (5042-IV) | * ไม่ได้ส่งมอบองค์กร ปกครองส่วนท้องถิ่น |

บัญชีรายละเอียดโครงการแหล่งน้ำในเขตจังหวัดสุโขทัย

อำเภอกงไกรลาศ

| ที่ | โครงการ | สถานที่ตั้ง | | | ก่อสร้าง เมื่อ พ.ศ. | พื้นที่ รับประโยชน์ (ไร่) | ความจุ (ล้าน ลบ.ม.) | ขนาดอาคาร (ม.) | | | พิกัด ระวาง | หมายเหตุ |
|-----|--------------------------------------------|--------------------|---------|----------|---------------------------|---------------------------------|------------------------|------------------------------------------------------------------------------------------------------------------------------------|--------|----------|--------------------------------|--------------------------|
| | | หมู่ที่/บ้าน | ตำบล | อำเภอ | | | | กว้าง | สูง | ยาว | | |
| 37 | ขุดลอกคลองแขวน | 4,9 | กกแรต | กงไกรลาศ | 2544 | 600 | 0.115 | 8.00 | 3.00 | 2,630.00 | 121790- 125775 (5042-IV) | - " - |
| 38 | ขุดลอกคลองอีเปือย | 9 | ท่าฉนวน | กงไกรลาศ | 2554 | 2,000 | | 38.00,8.00 | 2.00 | 2,130.00 | 961603 (4942-I) | |
| 39 | ทรบ.คลองเหมืองช้าง | 2/เหมืองช้าง | ไกรโน | กงไกรลาศ | 2532 | 5,000 | - | 2x2.40 | 2x2.40 | 26.50 | 058911 (4943-4) | อบต.ไกรโน / 3 เม.ย.46 |
| 40 | ทรบ.บ้านดงเดือย | 3/ดงเดือย | ดงเดือย | " | 2535 | 2,000 | - | 2x1.50 | 2x1.50 | 19.20 | 049712 (4942-1) | อบต.ดงเดือย / 10 เม.ย.46 |
| 41 | ทรบ.คลองกรุงไกร พร้อมขุดลอกคลอง | 6/ท่าฉนวน | ท่าฉนวน | " | 2538 | 2,000 | - | 2.90 | 3.00 | 43.00 | 942688 (4942-1) | อบต.ท่าฉนวน / 3 เม.ย.46 |
| 42 | ปรับปรุงคลองเหมืองช้าง พร้อมอาคารประกอบ | 3/หนองตะแบก | ไกรโน | " | 2540 | 1,000 | 0.050 | ขุดลอกคลองยาว 2.866 ม. ประตูปากเหมืองขนาด \varnothing 1.00 ม. จำนวน ประตูปลายเหมืองขนาด \varnothing 1.00 ม. จำนวน 1 แห่ง | | | 058815 (4943-2) | อบต.ไกรโน / 3 เม.ย.46 |
| 43 | ทรบ.คลองจระเข้ | 5/คลองตะเข้ | กกแรต | " | 2543 | 1,200 | 0.030 | ขนาดอาคาร 2 - \square 2.40 x 2.40 ม. | | | 132809 (5043-3) | อบต.กกแรต / 3 เม.ย.46 |
| 44 | ทรบ.ปากคลองปลากด | 6/แก่งหลวง | กกแรต | " | 2543 | 1,000 | 0.008 | ขนาดอาคาร 2 - \square 2.40 x 2.40 ม. ยาว 18 | | | 148787 (5042-4) | อบต.กกแรต / 3 เม.ย.46 |
| 45 | ทรบ.คลองหนองถ้ำ | 6/หนองถ้ำ | กง | " | 2545 | 1,000 | - | ขนาดอาคาร 2 - \square 2.40 x 2.40 ม. ยาว 37 1 แห่ง พร้อมขุดตบแต่งคลอง | | | 061661 (4942-1) | อบต.กง / 4 ส.ค.46 |
| 46 | ทรบ.บ้านคลองท้ายวัง | 12/คลอง ท้ายวัง | กกแรต | " | 2550 | 1,200 | - | ขนาด 2 \square 2.90 x 3.00 ม. อาคารปากคลอง \varnothing 1 ม. | | | 92824 (5043-3) | อบต.กกแรต/27 ธ.ค. 50 |

บัญชีรายละเอียดโครงการแหล่งน้ำในเขตจังหวัดสุโขทัย

อำเภอกงไกรลาศ

| ที่ | โครงการ | สถานที่ตั้ง | | | ก่อสร้าง เมื่อ พ.ศ. | พื้นที่ รับประโยชน์ (ไร่) | ความจุ (ล้าน ลบ.ม.) | ขนาดอาคาร (ม.) | | | พิกัด ระวาง | หมายเหตุ |
|-----|------------------------------|--------------|----------------|----------|---------------------------|---------------------------------|------------------------|-------------------------------------------------------------------------------------------------------------|------|--------|----------------------|-----------------------|
| | | หมู่ที่/บ้าน | ตำบล | อำเภอ | | | | กว้าง | สูง | ยาว | | |
| 47 | อาคารบังคับน้ำคลอง อี้อัด | 14/แปลงกุ | ไกรโน | " | 2553 | 30,450 | - | - ท่อลอดถนนอัดน้ำ ขนาดอาคาร 3 - □ 2.40 x 2.40 ม. - อาคารบังคับน้ำปากคลอง ขนาด 1 - □ 1.00 x 1.00 ม. | | | 32833 (4943-2) | อบต.ไกรโน / 11 ก.พ.54 |
| 48 | ขุดลอกคลองท่าพาย | 6/กกแรต | กกแรต | กงไกรลาศ | 2524 | อุปโภค-บริโภค | 0.024 | 40.00 | 1.15 | 500.00 | 121793 (5042-IV) | |
| 49 | ขุดลอกคลองนาข้าวเบาหนองเงิน | 4/หนองเงิน | บ้านกร่าง | " | 2532 | 500 | 0.011 | 2.00 | 1.00 | 3,000 | 016743 (4942-1) | |
| 50 | ขุดลอกคลองอ้ายมด | 7/โป่งแค | ไกรนอก | " | 2532 | 700 | 0.025 | 6.00 | 1.00 | 3,000 | 131720 (5042-IV) | |
| 51 | ขุดลอกคลองทราย | 7/หนองหลอด | ไกรกลาง | " | 2532 | 600 | 0.020 | 2.00 | 1.50 | 3,000 | 058836 (4943-II) | |
| 52 | ขุดลอกหนองเงิน | 5/หนองเงิน | บ้านกร่าง | " | 2534 | อุปโภค-บริโภค | 0.025 | 40.00 | 3.50 | 200.00 | 019-728 (4942-1) | |
| 53 | ขุดสระเก็บน้ำบ้านดงยาง | 4/ดงยาง | ดงเคือย | " | 2536 | " | 0.021 | 84.00 | 3.50 | 84.00 | 085-721 (5042-IV) | |
| 54 | ขุดสระเก็บน้ำบ้านวังสะตือ | 6/วังสะตือ | ดงเคือย | " | 2536 | " | 0.052 | 120.00 | 3.50 | 140.00 | 079-680 (4942-1) | |
| 55 | ขุดลอกหนองกรด | 7/หนองเงิน | บ้านใหม่สุขเกษ | " | 2536 | " | 0.310 | - | 3.00 | - | 770-133 (5042-IV) | |
| 56 | ขุดสระเก็บน้ำบ้านยางแดง | 5/ยางแดง | ดงเคือย | กงไกรลาศ | 2536 | อุปโภค-บริโภค | 0.041 | 100.00 | 4.80 | 100.00 | 060-695 (4942-1) | |

บัญชีรายละเอียดโครงการแหล่งน้ำในเขตจังหวัดสุโขทัย

อำเภอกงไกรลาศ

| ที่ | โครงการ | สถานที่ตั้ง | | | ก่อสร้าง เมื่อ พ.ศ. | พื้นที่ รับประโยชน์ (ไร่) | ความจุ (ล้าน ลบ.ม.) | ขนาดอาคาร (ม.) | | | พิกัด ระวาง | หมายเหตุ |
|-----|------------------------|--------------|-----------------|----------|---------------------------|---------------------------------|------------------------|----------------|------|--------|---------------------------------|----------|
| | | หมู่ที่/บ้าน | ตำบล | อำเภอ | | | | กว้าง | สูง | ยาว | | |
| 57 | ขุดลอกหนองเสาศีขิธร | 11 | ไกรโน | " | 2537 | " | 0.130 | - | 25 | ไร่ | 061837 (4943-II) | |
| 58 | ขุดลอกคลองเทโพ | 3,6 | ไกรกลาง | " | 2538 | " | 0.020 | 4.00 | 3.00 | 8,644 | 005824 (4943-II) | |
| 59 | ขุดลอกหนองแดงใหญ่ | 5 | บ้านกร่าง | " | 2538 | " | 0.094 | | 3.00 | | 994759 (4942-I) | |
| 60 | ขุดลอกหนองดิน | 7 | บ้านใหม่สุขเกษม | " | 2538 | 180 | 0.078 | | 3.70 | | 138770 (5042-IV) | |
| 61 | ขุดลอกคลองคาบครุฑ | 7 | บ้านใหม่สุขเกษม | " | 2538 | " | 0.048 | 2.00 | 4.00 | 50 | 132765 (5042-IV) | |
| 62 | ขุดสระเก็บน้ำบ้านบางปะ | 5 | กง | " | 2538 | " | 0.046 | 100.00 | 3.70 | 150.0 | 726967 (4942-1) | |
| 63 | ขุดลอกหนองพญา | 4 | กกแรต | " | 2539 | " | 0.097 | - | 2.80 | - | 133779 (5042-IV) | |
| 64 | ขุดลอกคลองท้ายวัง | 1 | กกแรต | กงไกรลาศ | 2539 | อุปโภค-บริโภค | 0.095 | 8.00-36.00 | 2.45 | 1,470 | 075827- 090828 (5043-III) | |
| 65 | ขุดลอกคลองแห้ง | 5 | หนองคูม | " | 2539 | " | 0.048 | 20.00 | 3.10 | 600.00 | 998641- 003638 (4942-1) | |
| 66 | ขุดลอกคลองเหมืองขาง | 7 | กกแรต | " | 2539 | " | 0.038 | 30.00 | 3.25 | 320.00 | 078817 (5043-III) | |

บัญชีรายละเอียดโครงการแหล่งน้ำในเขตจังหวัดสุโขทัย

อำเภอกงไกรลาศ

| ที่ | โครงการ | สถานที่ตั้ง | | | ก่อสร้าง เมื่อ พ.ศ. | พื้นที่ รับประโยชน์ (ไร่) | ความจุ (ล้าน ลบ.ม.) | ขนาดอาคาร (ม.) | | | พิกัด ระวาง | หมายเหตุ |
|-----|---------------------------------------|--------------|-----------------|----------|---------------------------|---------------------------------|------------------------|----------------------------------|------|----------|---------------------|----------|
| | | หมู่ที่/บ้าน | ตำบล | อำเภอ | | | | กว้าง | สูง | ยาว | | |
| 67 | ขุดลอกหนองวังโพธิ์ | 8 | กง | " | 2539 | " | 0.038 | - | 1.50 | - | 048680 (4942-I) | |
| 68 | ขุดลอกหนองครอบครัว | 8 | ท่าฉนวน | " | 2539 | " | 0.026 | - | 1.50 | - | 913658 (4942-I) | |
| 69 | ขุดลอกหนองหลวง | 8 | บ้านใหม่สุขเกษม | " | 2539 | " | 0.038 | 28.00-40.00 | 2.50 | 420.00 | 119719 (5042-IV) | |
| 70 | ขุดลอกคลองซีโพ (คลองขมิ้น) | 7 | ท่าฉนวน | " | 2539 | " | 0.049 | 30.00 | 2.10 | 730.00 | 963687 (4942-I) | |
| 71 | ขุดลอกคลองข่อย | 4 | ท่าฉนวน | " | 2539 | " | 0.648 | 20.00 | 2.85 | 700.00 | 960649 (4942-I) | |
| 72 | ขุดลอกคลองชันโพลง | 4 | กง | " | 2539 | " | 0.049 | 12.00 | 2.50 | 1,380.00 | 977687 (4942-I) | |
| 73 | ขุดสระเก็บน้ำบ้านบางปะ (วังปลาทอง) | 3 | กง | กงไกรลาศ | 2540 | 800 | 0.052 | 50.00 | 3.60 | 400.00 | 250705 (4942-I) | |
| 74 | ขุดลอกคลองไม้ฟ้าคราม | 4 | ดงเคือย | " | 2540 | 1,000 | 0.090 | 20.00 | 3.00 | 1,300.00 | 998733 (5042-IV) | |
| 75 | ขุดลอกคลองลิ | 7 | ดงเคือย | " | 2540 | 1,000 | 0.092 | 10.00 | 2.50 | 2,420.00 | 130708 (5042-IV) | |
| 76 | ขุดลอกหนองใต้ | 1 | บ้านใหม่สุขเกษม | " | 2541 | 500 | 0.088 | พื้นที่ประมาณ 17 ไร่ ลึก 3.60 ม. | | | 116756 (5042-IV) | |
| 77 | ขุดลอกคลองวังนาค | 4 | หนองคูม | " | 2541 | 300 | 0.064 | 10.00 | 2.80 | 6,350.00 | 991632 (4943-I) | |

บัญชีรายละเอียดโครงการแหล่งน้ำในเขตจังหวัดสุโขทัย

อำเภอกงไกรลาศ

| ที่ | โครงการ | สถานที่ตั้ง | | | ก่อสร้าง เมื่อ พ.ศ. | พื้นที่ รับประโยชน์ (ไร่) | ความจุ (ล้าน ลบ.ม.) | ขนาดอาคาร (ม.) | | | พิกัด ระวาง | หมายเหตุ |
|-----|-------------------------------------------------------------------------------------------------|-----------------------------------|---------------------|----------------------------------|---------------------------|---------------------------------|------------------------|-------------------------------------------------------------------------------------------------------------------------------------------------------------------------------------|------|-------|----------------------------------------------------------|--------------------------|
| | | หมู่ที่/บ้าน | ตำบล | อำเภอ | | | | กว้าง | สูง | ยาว | | |
| 78 | ขุดลอกคลองหมู่ 9 | 9 | ป่าแฝก | กงไกรลาศ | 2547 | 500 | 0.134 | 8.00 | 3.00 | 3,650 | 005809 - 032783 (4943-II) | - ส่งมอบแล้ว อบต.ป่าแฝก |
| 79 | ขุดลอกคลองควายมาคลองแก่น | 5 | บ้านใหม่ สุขเกษม | กงไกรลาศ | 2547 | 500 | 0.124 | 14.00 | 3.50 | 1,820 | 148767 - 168780 (5042-IV) | ยังไม่ได้ส่งมอบ (แผนส่ง) |
| 80 | ขุดลอกคลองกระปรุง | 10 | ไกรโน | กงไกรลาศ | 2547 | 300 | 0.120 | 14.00 | 4.00 | 1,540 | 032872 - 036857 (4943-II) | - ส่งมอบแล้ว อบต.ไกรโน |
| 81 | ขุดลอกคลองโพ | 2, 12 | ไกรโน | กงไกรลาศ | 2547 | 400 | 0.130 | 1.00-4.00 | 3.50 | 3,900 | 035782 - 037807 (4942-I), (4943-II) | ยังไม่ได้ส่งมอบ (แผนส่ง) |
| 82 | ขุดลอกคลองหนองไผ่เสียบ | 8 | กง | กงไกรลาศ | 2547 | 400 | 0.128 | 14.00 | 3.00 | 1,990 | 069659 -083657 (5042-IV) | - ส่งมอบแล้ว อบต.กง |
| 83 | ขุดลอกคลองบ้านหลุม | | ป่าแฝก | กงไกรลาศ | 2548 | 400 | 0.073 | 38.00 | 4.00 | 435 | 979760 -984755 (4942-I) | ยังไม่ได้ส่งมอบ (แผนส่ง) |
| 84 | โครงการทำแวน - ท่อระบายน้ำคลองท่าฉนวน - ท่อระบายน้ำคลองท่าลาด - ท่อระบายน้ำคลองบางสนิม | 1/ท่าฉนวน 5/บางปะ 2/บางสนิม | ท่าฉนวน กง กง | กงไกรลาศ กงไกรลาศ กงไกรลาศ | 2519 2520 2518 | 24,777 | 1.500 | ท่อระบายน้ำขนาด 2 <input type="checkbox"/> 1.75 x 1.75 ม. ท่อระบายน้ำขนาด 2 <input type="checkbox"/> 1.75 x 1.75 ม. ท่อระบายน้ำขนาด 2 <input type="checkbox"/> 1.75 x 1.75 ม. | | | 60030-186870 59330-186890 59740-187140 (4942-I) | |
| 85 | โครงการฝายขางบ้านกง | 12/บ้านเหนือ | กง | กงไกรลาศ | 2534 | 4,690 | 3.000 | - ฝายคอนกรีตหุ้มแกนดินเหนียว ขนาด สันฝายกว้าง 0.30 ม. ยาว 37.00 ม. สูง 3.00 ม. | | | 60130-187050 (4942-I) | |
| | รวม 85 โครงการ | 100 หมู่บ้าน | 11 ตำบล | | | 91,497 | 13.032 | | | | | |

บัญชีรายละเอียดโครงการแหล่งน้ำในเขตจังหวัดสุโขทัย

อำเภอศรีสำโรง

| ที่ | โครงการ | สถานที่ตั้ง | | | ก่อสร้าง เมื่อ พ.ศ. | พื้นที่ รับประโยชน์ (ไร่) | ความจุ (ล้าน ลบ.ม.) | ขนาดอาคาร (ม.) | | | พิกัด ระวาง | หมายเหตุ |
|-----|--------------------------------------|-----------------------|--------------|----------|---------------------------|---------------------------------|------------------------|----------------|------|----------|-------------------------------|------------------------------------|
| | | หมู่ที่/บ้าน | ตำบล | อำเภอ | | | | กว้าง | สูง | ยาว | | |
| 1 | ขุดลอกคลองแม่น้ำเก่า | 11/สามเรือน | สามเรือน | ศรีสำโรง | 2535 | อุปโภค-บริโภค | 0.057 | 6.00 | 3.00 | 1,816 | 973016 987006 (4943-II) | อบต. ต.สามเรือน /27 มี.ค. 46 |
| 2 | ขุดสระเก็บน้ำบ้านเขาดิน- ไพรวัลย์ | 4/เขาดินไพร- วัลย์ | นาขุนไกร | ศรีสำโรง | 2536 | " | 0.016 | 80.00 | 3.00 | 80.00 | 641-013 (4943-III) | ส่งมอบองค์กรปกครอง ส่วนท้องถิ่น |
| 3 | ขุดสระเก็บน้ำบ้านดลูก | 2/ดลูก | ราวคันจันทร์ | ศรีสำโรง | 2536 | " | 0.016 | 80.00 | 3.00 | 80.00 | 713-972 (4943-III) | อบต. ต.ราวคันจันทร์ /27 มี.ค. 46 |
| 4 | ขุดสระเก็บน้ำบ้านวัง- สมบูรณ์ | 5/วังสมบูรณ์ | นาขุนไกร | ศรีสำโรง | 2536 | " | 0.016 | 80.00 | 3.00 | 80.00 | 678-950 (4943-III) | ส่งมอบองค์กรปกครอง ส่วนท้องถิ่น |
| 5 | ขุดสระเก็บน้ำหนองกระพุงขาว | 3 | ทับผึ้ง | ศรีสำโรง | 2536 | " | 0.073 | 80.00 | 3.40 | 156.00 | 852-910 (4943-II) | อบต. ต.ทับผึ้ง /27 มี.ค. 46 |
| 6 | ขุดสระเก็บน้ำบ้านวัง- ไฟไหม้ | 5/วังไฟไหม้ | ราวคันจันทร์ | ศรีสำโรง | 2536 | " | 0.016 | 80.00 | 3.50 | 80.00 | 476-995 (4943-III) | อบต. ต.ราวคันจันทร์ /27 มี.ค. 46 |
| 7 | ขุดสระเก็บน้ำบ้านหนองจิก | 10/หนองจิก | นาขุนไกร | ศรีสำโรง | 2536 | " | 0.016 | 80.00 | 3.00 | 80.00 | 683-984 (4943-III) | อบต. ต.นาขุนไกร /27 มี.ค. 46 |
| 8 | ขุดลอกหนองบ้านดอนโก | 5/ดอนโก | ราวคันจันทร์ | ศรีสำโรง | 2537 | " | 0.038 | 110.00 | 3.50 | 115.00 | 745983 (4943-III) | อบต. ต.ราวคันจันทร์ /27 มี.ค. 46 |
| 9 | ขุดลอกคลองทางวัว | 3 | ทับผึ้ง | ศรีสำโรง | 2537 | " | 0.043 | 8.00 | 3.00 | 1,010.00 | 854901 (4943-II) | อบต. ต.ทับผึ้ง /27 มี.ค. 46 |

บัญชีรายละเอียดโครงการแหล่งน้ำในเขตจังหวัดสุโขทัย

อำเภอศรีสำโรง

| ที่ | โครงการ | สถานที่ตั้ง | | | ก่อสร้าง เมื่อ พ.ศ. | พื้นที่ รับประโยชน์ (ไร่) | ความจุ (ล้าน ลบ.ม.) | ขนาดอาคาร (ม.) | | | พิกัด ระวาง | หมายเหตุ |
|-----|---------------------------|--------------|--------------|----------|---------------------------|---------------------------------|------------------------|----------------|------|----------|--------------------------------|----------------------------------|
| | | หมู่ที่/บ้าน | ตำบล | อำเภอ | | | | กว้าง | สูง | ยาว | | |
| 10 | ขุดลอกคลองบง (คลองแม่พุก) | 6 | ราวต้นจันทร์ | ศรีสำโรง | 2537 | " | 0.042 | 5.00 | 3.00 | 1,690.00 | 706986 692985 (4943-III) | อบต. ต.ราวต้นจันทร์ /27 มี.ค. 46 |
| 11 | ขุดลอกคลองสระเกตุ | 5,6 | นาขุนไกร | ศรีสำโรง | 2538 | 750 | 0.140 | 8.00 | 3.00 | 3,360 | 614967 (4943-III) | อบต. ต.นาขุนไกร /27 มี.ค. 46 |
| 12 | ขุดลอกคลองแม่น้ำฝากระดาน | 4,5 | บ้านไร่ | ศรีสำโรง | 2538 | อุปโภค-บริโภค | 0.045 | 8.00 | 3.00 | 3,360 | 798011 | อบต. ต.บ้านไร่ /27 มี.ค. 46 |
| 13 | ขุดสระเก็บน้ำบ้านวังยาว | 11 | เกาะตาเลี้ยง | ศรีสำโรง | 2538 | 1,000 | 0.041 | 8.00 | 3.00 | 3,360 | 989894 | อบต. ต.เกาะตาเลี้ยง /27 มี.ค. 46 |
| 14 | ขุดลอกคลองเหมืองคว้น | 10 | นาขุนไกร | ศรีสำโรง | 2538 | 100 | 0.047 | 8.00 | 3.70 | 1,000 | 678989 (4943-III) | อบต. ต.นาขุนไกร /27 มี.ค. 46 |
| 15 | ขุดลอกคลองห้วยทราย | 8,9 | นาขุนไกร | ศรีสำโรง | 2538 | 200 | 0.046 | 10.00 | 3.50 | 940 | 591028 (4943-III) | อบต. ต.นาขุนไกร /27 มี.ค. 46 |
| 16 | ขุดลอกคลองประตู | 4 | ราวต้นจันทร์ | ศรีสำโรง | 2539 | อุปโภค-บริโภค | 0.047 | 6.00 | 2.50 | 1,330.00 | 760977 (4943-III) | อบต. ต.ราวต้นจันทร์ /27 มี.ค. 46 |
| 17 | ขุดลอกคลองวังไฟใหม่ | 4 | ราวต้นจันทร์ | ศรีสำโรง | 2539 | " | 0.047 | 10.00 | 2.85 | 800.00 | 758992 (4943-II) | อบต. ต.ราวต้นจันทร์ /27 มี.ค. 46 |
| 18 | ขุดสระเก็บน้ำบ้านนาลูก | 7 | ราวต้นจันทร์ | ศรีสำโรง | 2539 | " | 0.042 | 4.00 | 3.60 | 215.00 | 697024 (4943-III) | อบต. ต.ราวต้นจันทร์ /27 มี.ค. 46 |

บัญชีรายละเอียดโครงการแหล่งน้ำในเขตจังหวัดสุโขทัย

อำเภอศรีสำโรง

| ที่ | โครงการ | สถานที่ตั้ง | | | ก่อสร้าง เมื่อ พ.ศ. | พื้นที่ รับประโยชน์ (ไร่) | ความจุ (ล้าน ลบ.ม.) | ขนาดอาคาร (ม.) | | | พิกัด ระวาง | หมายเหตุ |
|-----|-------------------------------------------|--------------|--------------|----------|---------------------------|--------------------------------------|------------------------|---------------------------------|------|----------|----------------------------------------------------------------------------|----------------------------------|
| | | หมู่ที่/บ้าน | ตำบล | อำเภอ | | | | กว้าง | สูง | ยาว | | |
| 19 | จุดสระเก็บน้ำบ้านคอนจันทร์ | 4 | บ้านไร่ | ศรีสำโรง | 2541 | " | 0.046 | 4.00 | 3.70 | 215.00 | 840971 (4943-II) | อบต. ต.บ้านไร่ /27 มี.ค. 46 |
| 20 | จุดลอกคลองลาดหอยโข่ง | 4,10 | บ้านไร่ | ศรีสำโรง | 2541 | อุปโภค-บริโภค 60 ครัวเรือน | 0.022 | พื้นที่ประมาณ 5 ไร่ ลึก 3.50 ม. | | | 823970 (4943-II) | อบต. ต.บ้านไร่ /27 มี.ค. 46 |
| 21 | จุดสระเก็บน้ำหนองหมื่นอินทร์ (หนองดิน) | 4 | บ้านไร่ | ศรีสำโรง | 2541 | อุปโภค-บริโภค 60 ครัวเรือน | 0.105 | 11.00 | 3.50 | 120.000 | 807964 (4943-II) | อบต. ต.บ้านไร่ /27 มี.ค. 46 |
| 22 | จุดลอกคลองห้วยเป้ง | 4,11 | นาขุนไกร | ศรีสำโรง | 2542 , 2544-2545 | 600 อุปโภค-บริโภค 60 ครัวเรือน | 0.233 | 6.00 | 3.00 | 1,870.00 | 641033- 645011 , 687977 - 705958 , 589040-602022 (4943-III) | อบต. ต.นาขุนไกร /27 มี.ค. 46 |
| 23 | จุดลอกคลองค่อม | 8 | เกาะตาเลี้ยง | ศรีสำโรง | 2543- 2544 | อุปโภค-บริโภค 200 ครัวเรือน | 0.321 | 14.00 | 3.50 | 920 | 952923 961924 (4943-II) | อบต. ต.เกาะตาเลี้ยง /27 มี.ค. 46 |
| 24 | จุดลอกคลองคุตะแบก | 8,9 | นาขุนไกร | ศรีสำโรง | 2543 - 2544 | อุปโภค-บริโภค | 0.154 | 10.00 | 3.00 | 1,020.00 | 568013 569001 (4943-III) 568995-580979 (4943-IV) | อบต. ต.นาขุนไกร /27 มี.ค. 46 |

บัญชีรายละเอียดโครงการแหล่งน้ำในเขตจังหวัดสุโขทัย

อำเภอศรีสำโรง

| ที่ | โครงการ | สถานที่ตั้ง | | | ก่อสร้าง เมื่อ พ.ศ. | พื้นที่ รับประโยชน์ (ไร่) | ความจุ (ล้าน ลบ.ม.) | ขนาดอาคาร (ม.) | | | พิกัด ระวาง | หมายเหตุ |
|-----|--------------------------------------|--------------|--------------|----------|---------------------------|---------------------------------|------------------------|---------------------|----------------------|--------------|--------------------------------|---------------------------------------------|
| | | หมู่ที่/บ้าน | ตำบล | อำเภอ | | | | กว้าง | สูง | ยาว | | |
| 25 | ขุดลอกคลองลำเหมืองใหม่ | 3,5 | นาขุนไกร | ศรีสำโรง | 2543 - 2544 | อุปโภค-บริโภค 50 ครัวเรือน | 0.256 | 10.00 | 3.20 | 1,770.00 | 642955 660947 (4943-III) | อบต. ด.นาขุนไกร / 27 มี.ค. 46 |
| 26 | ขุดลอกคลองกะติ | 8 | ราวคันจันทร์ | ศรีสำโรง | 2545 | 600 | 0.134 | 12.00 | 3.00 | 2,360.00 | 708998- 731010 (4943-IV) | * ไม่ได้ส่งมอบของค์กร ปกครองส่วนท้องถิ่น |
| 27 | ทรบ.คลองขาว | 4/ปากแก่ง | เกาะตาเลี้ยง | ศรีสำโรง | 2521 | 3,600 | - | 1 x 2.10 | 1 x 2.10 | 7.90 | 907924 (4943-2) | อบต.เกาะตาเลี้ยง / 27 มี.ค.46 |
| 28 | ขุดลอกคลองเตวีต | 1/เตวีต | ทับผึ้ง | " | 2524 | 3,000 | 0.026 | 2.00 | 3.30 | 4,890 | 893886 (4943-2) | อบต.ทับผึ้ง / 27 มี.ค.46 |
| 29 | ทรบ.คลองตาดิน พร้อมอาคารบังคับน้ำ | 6/ฝายขอ | วังใหญ่ | " | 2526 | 5,000 | - | 1.00 | 1.00 | 14.75 | 881941 (4943-2) | อบต.วังใหญ่ / 25 มี.ค.46 |
| 30 | ฝายบ้านไร่ | 5/บ้านไร่ | บ้านไร่ | " | 2527 | 3,000 | - | 0.50 | 1.50 | 10.40 | 812978 (4943-2) | อบต.บ้านไร่ / 27 มี.ค.46 |
| 31 | ทรบ.คลองระกำ | 6 | บ้านชาน | " | 2538 | อุปโภค-บริโภค 1,200 | - | 2 - □ 2.90 x 3.00ม. | ยาว 35.40 ม. | จำนวน 2 แห่ง | 805015 (4943-2) | อบต.บ้านชาน / 25 มี.ค.46 |
| 32 | ขุดลอกหนองกระสา | 5 | เกาะตาเลี้ยง | " | 2538 | อุปโภค-บริโภค | 0.130 | ขุดลอกหนอง 42 ไร่ | ขุดลึกเฉลี่ย 2.00 ม. | | 917895 (4943-2) | อบต.เกาะตาเลี้ยง / 27 มี.ค.46 |
| 33 | ทรบ.คลองขาว | 3 | ทับผึ้ง | ศรีสำโรง | 2540 | อุปโภค-บริโภค | - | 3 - □ 2.00 x 2.00 | | | 855906 (4943-2) | อบต.ทับผึ้ง / 27 มี.ค.46 |

บัญชีรายละเอียดโครงการแหล่งน้ำในเขตจังหวัดสุโขทัย

อำเภอศรีสำโรง

| ที่ | โครงการ | สถานที่ตั้ง | | | ก่อสร้าง เมื่อ พ.ศ. | พื้นที่ รับประโยชน์ (ไร่) | ความจุ (ล้าน ลบ.ม.) | ขนาดอาคาร (ม.) | | | พิกัด ระวาง | หมายเหตุ |
|-----|-------------------------------------------------------------------|--------------|--------------|-------|---------------------------|---------------------------------|------------------------|-------------------------------------------------------------------------------------------------------------------------------------------------------------------------------------------------------------------------------------------------------------------------------------------|-----------------------------------------------------------------|-------------------------------------------------------------|----------------|----------|
| | | หมู่ที่/บ้าน | ตำบล | อำเภอ | | | | กว้าง | สูง | ยาว | | |
| 34 | ทรบ.บ้านราวคันจันทร์ | 4 | ราวคันจันทร์ | " | 2545 | 1,000 | - | ขนาดท่อ 2 - □ 2.40 x 2.40 ม. ยาว 37.00 | 773985 | อบต. ราวคันจันทร์ /2546 | | |
| 35 | ปรับปรุงคลองตาแดง พร้อมอาคารบังคับน้ำ (ปรับปรุง ปี 52 - 53) | 8 | นาขุนไกร | " | 2552 | 6,000 | - | 1 แห่ง พร้อมขุดตบแต่งคลอง 2 □ 2.00 x 2.00 ยาว 2.00 ม. 1 แห่ง พร้อมขุดตบแต่งคลอง | 773985 659992 594028- (4943-3) | งานพระราชดำริ | | |
| 36 | ทรบ.คลองท่าช้าง | 4,11 | นาขุนไกร | " | 2552-2553 | 6,000 | - | ขนาดท่อ □ 2.00 x 2.00 ม. จำนวน 3 แถว | | ส่งมอบให้โครงการ ชลประทานสุโขทัย 9 ม.ค. 55 | | |
| 37 | ท่อระบายน้ำคลองทางไม้ | 6 | ทับผึ้ง | " | 2548 | 200 | - | ขนาดท่อ 2 - □ กว้าง 2.90 ม. สูง 3.00 ม. | 873894 (4943-2) | อบต.ทับผึ้ง / 7 มี.ค.50 | | |
| 38 | อ่างเก็บน้ำห้วยไคร้ (งานพระราชดำริ) | 3 | ทับผึ้ง | " | 2552 | 400 | - | ขนาดท่อ 3 - □ กว้าง 2.90 ม. สูง 3.00 ม. | 853885 (4943-2) | อบต.ทับผึ้ง / 11 มี.ย.53 | | |
| 39 | ท่อลอดถนนอัดน้ำคลอง ตาแดง พร้อมอาคาร ประกอบ | 7 | นาขุนไกร | " | 2552 | 1,000 | 1.620 | สันทำนบดินคันที่ 1 กว้าง 6.00 ม. ยาว 15 สูง 12.00 ม. สันทำนบดินคันที่ 2 กว้าง 6.00 ม. ยาว 149.00 ม. สูง 13.00 ม. | 533055 (4943-3) | ส่งมอบให้โครงการ ชลประทานสุโขทัย 21 มี.ย. 55 | | |
| 40 | ระบบส่งน้ำคลองท่าคู พร้อมอาคารประกอบ | 9, 5 | สามเรือน | " | 2553 | 3,000 | - | - ขุดลอกคลองยาว 11+220 กม. - ท่อลอดถนนอัดน้ำ 6 แห่ง ขนาดอาคาร 2 - □ 2.00 x 2.00 ม. - ขุดลอกคลองยาว 2,490 ม. - ท่อลอดถนนขนาด 1 □ 1.50 x 1.50 ม. - ทรบ. ขนาด 2 - □ 2.00 x 2.00 ม. 1 แห่ง - ท่อส่งน้ำเข้านา 1 - Ø 0.60 ม. 3 แห่ง - ท่อรับน้ำลงคลอง 1 - Ø 0.60 ม. 5 แห่ง | 594028 - 659992 (4943-3) 992989 - 10987 (4943-2) | อบต.นาขุนไกร (งานพระราชดำริ) อบต.สามเรือน / 4 พ.ค. 54 | | |

บัญชีรายละเอียดโครงการแหล่งน้ำในเขตจังหวัดสุโขทัย

อำเภอศรีสำโรง

| ที่ | โครงการ | สถานที่ตั้ง | | | ก่อสร้าง เมื่อ พ.ศ. | พื้นที่ รับประโยชน์ (ไร่) | ความจุ (ล้าน ลบ.ม.) | ขนาดอาคาร (ม.) | | | พิกัด ระวาง | หมายเหตุ |
|-----|---------------------------------------------|--------------|----------|-------|---------------------------|---------------------------------|------------------------|--------------------|------|--------------------|--------------------------------|----------|
| | | หมู่ที่/บ้าน | ตำบล | อำเภอ | | | | กว้าง | สูง | ยาว | | |
| 41 | อาคารบังคับน้ำคลองตาไร่ พร้อมอาคารประกอบ | 9 | ทับผึ้ง | " | 2553 | 3,000 | | | | 880888 (4943-2) | | |
| 42 | ขุดลอกคลองระกำ | 1,2,6/ช่าน | บ้านช่าน | " | 2529 | 3,000 | 0.105 | 4.00 | 2.00 | 7,450 | 823006 (4943-II) | |
| 43 | ขุดลอกคลองเตวีด | 5/ทับผึ้ง | ทับผึ้ง | " | 2531 | 500 | 0.006 | 2.00 | 1.00 | 1,600 | 896886 (4943-II) | |
| 44 | ขุดลอกคลองเตวีดวังทองแดง | 1,4/เตวีดใน | วังใหญ่ | " | 2535 | 2,000 | 0.025 | 6.00 | 2.00 | 1,369 | 852-927 856910 (4943-II) | |
| 45 | ขุดสระเก็บน้ำบ้านนุ่งสัก | 8/นุ่งสัก | บ้านไร่ | " | 2536 | อุบ โภค-บริ โภค | 0.021 | 80.00 | 4.00 | 80.00 | 787-018 (4943-III) | |
| 46 | ขุดสระเก็บน้ำทุ่งคลองฉัตร | 10/คลองฉัตร | บ้านไร่ | " | 2536 | " | 0.056 | 4.00 | 3.50 | 1,477 | 835-941 (4943-II) | |
| 47 | ขุดลอกหนองอ้ายด้วน | 4 | ทับผึ้ง | " | 2537 | " | 0.042 | 124.00 | 3.00 | 124.00 | 856891 (4943-II) | |
| 48 | ขุดสระเก็บน้ำบ้านวังตามน | 6/วังตามน | นาขุนไกร | " | 2537 | " | 0.360 | 40.00 | 3.60 | 340.00 | 624984 (4943-III) | |
| 49 | ทรบ.ปากเหมือง | 3 | บ้านช่าน | " | 2538 | 1,000 | - | 1 - ϕ 1.00 ม. | | | 817013 (4943-II) | |
| 50 | ขุดลอกคลองหนองบัว | 1 | วังใหญ่ | " | 2538 | อุบ โภค-บริ โภค | 0.046 | 20.00 | 2.70 | 700 | 887935 (4943-II) | |
| 51 | ขุดลอกคลองกลางดง | 10 | บ้านไร่ | " | 2538 | " | 0.048 | 40.00 | 3.00 | 1,490 | 795969 | |

บัญชีรายละเอียดโครงการแหล่งน้ำในเขตจังหวัดสุโขทัย

อำเภอศรีสำโรง

| ที่ | โครงการ | สถานที่ตั้ง | | | ก่อสร้าง เมื่อ พ.ศ. | พื้นที่ รับประโยชน์ (ไร่) | ความจุ (ล้าน ลบ.ม.) | ขนาดอาคาร (ม.) | | | พิกัด ระวาง | หมายเหตุ |
|-----|---------------------------------|--------------|--------------|----------|---------------------------|---------------------------------|------------------------|----------------|------|--------|----------------------|----------|
| | | หมู่ที่/บ้าน | ตำบล | อำเภอ | | | | กว้าง | สูง | ยาว | | |
| 52 | ขุดลอกคลองกระพี้ | 1 | ราวต้นจันทร์ | " | 2538 | " | 0.047 | 40.00 | 2.50 | 2,000 | (4943-III) 765003 | |
| 53 | ขุดสระเก็บน้ำบ้าน หมู่ที่ 10 | 10 | เกาะตาเลี้ยง | " | 2538 | " | 0.041 | 105.00 | 3.60 | 125 | (4943-III) 992915 | |
| 54 | ขุดลอกคลองหมู่ 1-7 | 1,7 | วังลึก | " | 2538 | " | 0.038 | 4.000 | 2.50 | 1,370 | (4943-II) 929971 | |
| 55 | ขุดลอกคลองมะนาว | 3 | เกาะตาเลี้ยง | " | 2538 | " | 0.048 | 4.000 | 3.30 | 1,800 | (4943-II) 883931 | |
| 56 | ขุดลอกคลองตาลัค | 3 | สามเรือน | " | 2538 | " | 0.047 | 4.000 | 3.00 | 1,770 | (4943-II) 941985 | |
| 57 | ขุดลอกคลองวัว | 11 | สามเรือน | " | 2538 | " | 0.048 | 6.000 | 3.00 | 1,480 | (4943-II) 953023 | |
| 58 | ขุดสระเก็บน้ำบ้านเขาดินไพรวัลย์ | 6 | นาขุนไกร | ศรีสำโรง | 2538 | อุปโภค-บริโภค | 0.042 | 60.00 | 3.60 | 230 | (4943-III) 632996 | |
| 59 | ขุดสระเก็บน้ำบ้านนิคม | 10 | สามเรือน | " | 2538 | " | 0.047 | ขนาด 10 ไร่ | | 964011 | (4943-II) | |
| 60 | ขุดลอกคลองท่าโบสถ์ | 4 | วัดเกาะ | " | 2538 | " | 0.047 | 10.00 | 4.30 | 360 | (4943-II) 884993 | |
| 61 | ขุดลอกคลองท่าจิก | 6 | บ้านนา | " | 2538 | " | 0.046 | 16.00 | 3.25 | 460 | (4943-II) 881993 | |

บัญชีรายละเอียดโครงการแหล่งน้ำในเขตจังหวัดสุโขทัย

อำเภอศรีสำโรง

| ที่ | โครงการ | สถานที่ตั้ง | | | ก่อสร้าง เมื่อ พ.ศ. | พื้นที่ รับประโยชน์ (ไร่) | ความจุ (ล้าน ลบ.ม.) | ขนาดอาคาร (ม.) | | | พิกัด ระวาง | หมายเหตุ |
|-----|-----------------------------------|--------------|-----------|----------|---------------------------|---------------------------------|------------------------|----------------|------|----------|--------------------------------|----------|
| | | หมู่ที่/บ้าน | ตำบล | อำเภอ | | | | กว้าง | สูง | ยาว | | |
| 62 | ขุดลอกคลองตำโน | 7 | วังทอง | " | 2538 | " | 0.048 | 12.000 | 2.50 | 1,090 | 841946 (4943-II) | |
| 63 | ขุดลอกคลองไผ่เค็ด | 8 | วังทอง | " | 2538 | " | 0.047 | 18.00 | 3.20 | 870 | 863953 (4943-II) | |
| 64 | ขุดลอกคลองท่าดินแดง | 3 | วัดเกาะ | " | 2538 | " | 0.048 | 8.00 | 3.20 | 1,000 | 890009 (4943-II) | |
| 65 | ขุดลอกคลองท่าไม้ | 8 | วังทอง | " | 2539 | " | 0.047 | 20.00 | 3.50 | 525 | 869945- 865943 (4943-II) | |
| 66 | ขุดลอกคลองอุโจน | 3,4,6 | วังทองแดง | ศรีสำโรง | 2539 | อุปโภค-บริโภค | 0.095 | 12.00 | 3.70 | 1,460.00 | 852963- 856954 (4943-II) | |
| 67 | ขุดลอกคลองคัน | 9 | สามเรือน | " | 2539 | " | 0.050 | 10.00 | 2.80 | 1,280 | 978985 (4943-II) | |
| 68 | ขุดลอกคลองไเฮ้ | 4 | บ้านไร่ | " | 2539 | " | 0.097 | 10.00 | 3.20 | 2,160.00 | 831957 (4943-II) | |
| 69 | ขุดลอกคลองตาโฮ้ | 3 | ทับผึ้ง | " | 2540 | 600 | 0.033 | 10.00 | 3.70 | 580.00 | 857894 (4943-II) | |
| 70 | ขุดลอกคลองวัดคำพวน - คลองโปร่ง | 11 | สามเรือน | " | 2540 | 1,000 | 0.073 | 6.00 | 3.50 | 1,850.00 | 077807 (5043-III) | |
| 71 | ขุดลอกคลองท่าพระ (ทับพระ) | 3 | นาขุนไกร | ศรีสำโรง | 2540 | 1,000 | 0.096 | 12.00 | 3.00 | 1,920 | 687943 (4943-III) | |

บัญชีรายละเอียดโครงการแหล่งน้ำในเขตจังหวัดสุโขทัย

อำเภอศรีสำโรง

| ที่ | โครงการ | สถานที่ตั้ง | | | ก่อสร้าง เมื่อ พ.ศ. | พื้นที่ รับประโยชน์ (ไร่) | ความจุ (ล้าน ลบ.ม.) | ขนาดอาคาร (ม.) | | | พิกัด ระวาง | หมายเหตุ |
|----------------|---------------------------------------------|--------------|--------------|----------|---------------------------|---------------------------------|------------------------|-----------------------|------|----------|----------------------------------|--------------------------------|
| | | หมู่ที่/บ้าน | ตำบล | อำเภอ | | | | กว้าง | สูง | ยาว | | |
| 72 | ขุดสระเก็บน้ำหมู่ 11 | 11 | นาขุนไกร | " | 2540 | 500 | 0.061 | 120.00 | 3.50 | 130 | 626991 (4943-III) | |
| 73 | ขุดลอกคลองท่ามกกะสัง | 6 | ราวคันจันทร์ | " | 2541 | 250 | 0.048 | 8.00 | 2.60 | 1,390.00 | 705025 (4943-III) | |
| 74 | พัฒนาแหล่งน้ำชุมชนคลองธรรมชาติ ร้องขมิ้น | 4 | บ้านไร่ | ศรีสำโรง | 2547 | 300 | 0.064 | กั้นคลองกว้าง 8.00 | 3.80 | 1,260 | 818969 - 824966 (4943-II) | ส่งมอบ อบต.บ้านไร่ พ.ศ 2547 |
| 75 | พัฒนาแหล่งน้ำชุมชนคลองตาโก (คลองบง) | 4 | บ้านไร่ | ศรีสำโรง | 2547 | 300 อุปโภค-บริโภค | 0.065 | กั้นคลองกว้าง 8.00 | 3.20 | 1,810 | 819958 - 812944 (4943-II) | ส่งมอบ อบต.บ้านไร่ พ.ศ 2547 |
| 76 | ขุดลอกคลองบง (ห้วยเป้ง) | 4 , 11 | นาขุนไกร | ศรีสำโรง | 2549 | 800 | - | 15.00 | 3.20 | 1,560 | 604021 - 622017 (4943-III) | อบต.นาขุนไกร 27 มี.ค.46 |
| 77 | ขุดลอกคลองประดู่หลุมหลุม (ราคา 294,900) | 4 | ราวคันจันทร์ | ศรีสำโรง | 2555 | อุปโภค-บริโภค เพื่อการเกษตร | - | ขนาดกั้นคลอง 8.00 | 3.50 | 2,200 | 761975- 777978 (4943-III) | อบต.ราวคันจันทร์ 8 ส.ค.55 |
| รวม 77 โครงการ | | 92 หมู่บ้าน | 13 ตำบล | | - | 56,900 | 5.867 | | | | | |

บัญชีรายละเอียดโครงการแหล่งน้ำในเขตจังหวัดสุโขทัย

อำเภอสวรรคโลก

| ที่ | โครงการ | สถานที่ตั้ง | | | ก่อสร้าง เมื่อ พ.ศ. | พื้นที่ รับประโยชน์ (ไร่) | ความจุ (ล้าน ลบ.ม.) | ขนาดอาคาร (ม.) | | | พิกัด ระวาง | หมายเหตุ |
|-----|-----------------------------|--------------|------------|----------|---------------------------|---------------------------------|------------------------|----------------|-------------|------------------|---------------------|--------------------------------------------|
| | | หมู่ที่/บ้าน | ตำบล | อำเภอ | | | | กว้าง | สูง | ยาว | | |
| *1 | ขุดลอกอ่างพักน้ำหนองปลาหมอ | 1 | ย่านยาว | สวรรคโลก | 2535- 2536 | อุปโภค-บริโภค | 1.350 | 215.00 | 2.50 | 640 | 613-095 (4943-I) | * ไม่ได้ส่งมอบองค์กร ปกครองส่วนท้องถิ่น |
| *2 | ขุดลอกหนองแม่ระวิง | 9 | ป่ากุมเกาะ | สวรรคโลก | 2537 | " | 2.000 | | 2.20 | (ประมาณ 350 ไร่) | | - ." - |
| *3 | ขุดลอกแม่น้ำยมเก่า | 5 | ปากน้ำ | สวรรคโลก | 2537 | " | 0.129 | 16.00 | 3.00 | 2,150 | 963026 (4943-II) | - ." - |
| 4 | ขุดลอกหนองหล่ม | 2 | หนองกลับ | สวรรคโลก | 2537 | " | 0.089 | | หนอง 40 ไร่ | | 831099 (4943-I) | อบต. ต.หนองกลับ /21 มี.ค. 46 |
| 5 | ขุดลอกหนองมน | 5 | หนองกลับ | สวรรคโลก | 2537 | " | 0.042 | | หนอง 10 ไร่ | | 845040 (4943-II) | อบต. ต.หนองกลับ /21 มี.ค. 46 |
| 6 | ขุดลอกคลองวังควาย | 6 | หนองกลับ | สวรรคโลก | 2538 | 500 | 0.047 | 18.00 | 2.26 | 1,200 | 805065 (4943-II) | อบต. ต.หนองกลับ /21 มี.ค. 46 |
| 7 | ขุดลอกคลองโบสถ์โพธิ์ - คลอง | 5 | นาทุ่ง | สวรรคโลก | 2538 | 500 | 0.046 | 4.00 | 2.80 | 1,620 | 741128 (4943-IV) | อบต. ต.นาทุ่ง /20 มี.ค. 46 |
| 8 | ขุดสระเก็บน้ำบ้านคลองยาง | 2 | คลองยาง | สวรรคโลก | 2538 | อุปโภค-บริโภค | 0.042 | 115.00 | 3.50 | 120 | 000208 (4943-I) | อบต. ต.คลองยาง / 14 มี.ค. 46 |
| 9 | ขุดลอกคลองอ้ายชัน | 4 | หนองกลับ | สวรรคโลก | 2538 | อุปโภค-บริโภค 2,000 | 0.048 | 3.00 | 3.50 | 1,200 | 819111 (4943-I) | อบต. ต.หนองกลับ /21 มี.ค. 46 |

บัญชีรายละเอียดโครงการแหล่งน้ำในเขตจังหวัดสุโขทัย

อำเภอสวรรคโลก

| ที่ | โครงการ | สถานที่ตั้ง | | | ก่อสร้าง เมื่อ พ.ศ. | พื้นที่ รับประโยชน์ (ไร่) | ความจุ (ล้าน ลบ.ม.) | ขนาดอาคาร (ม.) | | | พิกัด ระวาง | หมายเหตุ |
|-----|----------------------|--------------|------------|----------|---------------------------|---------------------------------|------------------------|----------------|------|----------|----------------------------------|---------------------------------|
| | | หมู่ที่/บ้าน | ตำบล | อำเภอ | | | | กว้าง | สูง | ยาว | | |
| 10 | ขุดลอกคลองวังทอง | 8 | คลองยาง | สวรรคโลก | 2538 | อุปโภค-บริโภค 1,500 | 0.048 | 8.00 | 2.30 | 2,100 | 946205 (4943-I) | อบต. ต.คลองยาง / 14 มี.ค. 46 |
| 11 | ขุดลอกคลองแม่น้ำเก่า | 1 | หนองกลับ | สวรรคโลก | 2538 | อุปโภค-บริโภค 1,000 | 0.046 | 60.00 | 3.60 | 210 | 827059 (4943-II) | อบต. ต.หนองกลับ / 21 มี.ค. 46 |
| 12 | ขุดลอกคลองแม่พระองค์ | 3 | ป่ากุมเกาะ | สวรรคโลก | 2538 | อุปโภค-บริโภค 5,000 | 0.048 | 16.00 | 3.60 | 1,200 | 828191 (4943-I), (4943-II) | อบต. ต.ป่ากุมเกาะ / 10 เม.ย. 46 |
| 13 | ขุดลอกคลองคล้า | 2 | นาทุ่ง | สวรรคโลก | 2539 | อุปโภค-บริโภค | 0.048 | 36.00 | 3.50 | 340.00 | 841138 (4943-I) | อบต. ต.นาทุ่ง / 20 มี.ค. 46 |
| 14 | ขุดลอกคลองปากคลองวัว | 4 | ป่ากุมเกาะ | สวรรคโลก | 2539 | " | 0.040 | 3.00 | 3.50 | 1,100.00 | 843208- 841197 (4943-I) | อบต. ต.ป่ากุมเกาะ / 10 เม.ย. 46 |
| 15 | ขุดลอกคลองคล้า | 2,3 | ป่ากุมเกาะ | สวรรคโลก | 2539 | อุปโภค-บริโภค | 0.140 | 8.00 | 3.50 | 3,170 | 847201- 856180 (4943-I) | อบต. ต.ป่ากุมเกาะ / 10 เม.ย. 46 |

บัญชีรายละเอียดโครงการแหล่งน้ำในเขตจังหวัดสุโขทัย

อำเภอสวรรคโลก

| ที่ | โครงการ | สถานที่ตั้ง | | | ก่อสร้าง เมื่อ พ.ศ. | พื้นที่ รับประโยชน์ (ไร่) | ความจุ (ล้าน ลบ.ม.) | ขนาดอาคาร (ม.) | | | พิกัด ระวาง | หมายเหตุ |
|-----|----------------------------|--------------|-----------|----------|---------------------------|---------------------------------|------------------------|----------------|--------------|----------------|---------------------------------------|-------------------------------------------|
| | | หมู่ที่/บ้าน | ตำบล | อำเภอ | | | | กว้าง | สูง | ยาว | | |
| 16 | ขุดลอกคลองไพร (แม่น้ำเก่า) | 7 | คลองกระจง | สวรรคโลก | 2539 | อุปโภค-บริโภค | 0.090 | 40.00-52.00 | 2.75 | 710 | 931081- 927077 (4943-I) | *ไม่ได้ส่งมอบองค์กร ปกครองส่วนท้องถิ่น |
| 17 | ขุดลอกคลองแม่น้ำเก่า | 3 | คลองกระจง | สวรรคโลก | 2541 | อุปโภค-บริโภค 100 ครัวเรือน | 0.077 | 40.00 | 2.50 | 680 | 092064 (4943-II) | - " - |
| 18 | ขุดลอกคลองแม่น้ำเก่า | 3,4 | ปากน้ำ | สวรรคโลก | 2541- 2542 | อุปโภค-บริโภค 100 ครัวเรือน | 0.156 | 20.00 4.60 | 2.70 2.80 | 1,280 3,400 | 954037, 978017-995000 (4943-II) | - " - |
| 19 | ขุดลอกคลองกุ่ม | 3 | นาทุ่ง | สวรรคโลก | 2541 | 350 | 0.071 | 3.00 | 3.00 | 3,730 | 817136 (4943-I) | อบต. ต.นาทุ่ง /20 มี.ค. 46 |
| 20 | ขุดลอกคลองขายน้อย | 7,9 | ในเมือง | สวรรคโลก | 2542 | อุปโภค-บริโภค | 0.100 | 6.80 | 3.00 | 3,700.00 | 910200 938194 (4943-I) | อบต. ต.ในเมือง /21 มี.ค. 46 |
| 21 | ขุดลอกคลองบ่อตาแดง | 3 | คลองยาง | สวรรคโลก | 2543 | อุปโภค-บริโภค 100 ครัวเรือน | 0.062 | 16.00 | 3.00 | 1,010.00 | 959149 970142 (4943-I) | อบต. ต.คลองยาง /14 มี.ค. 46 |
| 22 | ขุดลอกคลองปึกกระทุ่ม | 1,2 | คลองยาง | สวรรคโลก | 2544 | อุปโภค-บริโภค | 0.100 | 73.00 | 2.50 | 362.00 | 010185 (4943-I) | อบต. ต.คลองยาง /14 มี.ค. 46 |

บัญชีรายละเอียดโครงการแหล่งน้ำในเขตจังหวัดสุโขทัย

อำเภอสวรรคโลก

| ที่ | โครงการ | สถานที่ตั้ง | | | ก่อสร้าง เมื่อ พ.ศ. | พื้นที่ รับประโยชน์ (ไร่) | ความจุ (ล้าน ลบ.ม.) | ขนาดอาคาร (ม.) | | | พิกัด ระวาง | หมายเหตุ |
|-----|---------------------|--------------|--------------|----------|---------------------------|---------------------------------|------------------------|----------------------------------|---------|----------|---------------------|---------------------------------|
| | | หมู่ที่/บ้าน | ตำบล | อำเภอ | | | | กว้าง | สูง | ยาว | | |
| 23 | ขุดลอกหนองบัว | 6 | นาทุ่ง | สวรรคโลก | 2544 | อุปโภค-บริโภค 1,000 | 0.064 | พื้นที่ขุดลอก 17 ไร่ ลึก 3.00 ม. | | | 828126 (4943-1) | อบต. ต.นาทุ่ง / 20 มี.ค. 46 |
| 24 | ขุดลอกคลองวังหว่า | 8 | ป่ากุมเกาะ | สวรรคโลก | 2544 | อุปโภค-บริโภค 600 | 0.110 | 26.00 | 3.00 | 1,570.00 | 791203- 793188 | อบต. ต.ป่ากุมเกาะ / 10 เม.ย. 46 |
| 25 | ทรบ.คลองมะกอก | 6/หนองกลับ | หนองกลับ | สวรรคโลก | 2528 | 1,500 | - | 3 x1.50 | 3 x1.50 | 17.10 | 800076 (4943-2) | อบต.หนองกลับ / 21 มี.ค.46 |
| 26 | ทรบ.คลองวังทอง | 5,8/วังทอง | คลองยาง | " | 2531 | 3,000 | - | 3x2.90 | 3x3.00 | 27.00 | 956197 (4943-1) | อบต.คลองยาง / 14 มี.ค.46 |
| 27 | ฝายตาออย | 1/คลองแห้ง | เมืองบางขลัง | " | 2533 | 5,000 | - | 0.50 | 2.50 | 22.00 | 786-027 (4943-3) | อบต.เมืองบางขลัง / 26 มี.ค.46 |
| 28 | ทรบ.เหมืองนา | 2/หนองกลับ | หนองกลับ | " | 2535 | 1,000 | - | 3x2.90 | 3x3.00 | 20.70 | 813100 (4943-1) | อบต.หนองกลับ / 21 มี.ค.46 |
| 29 | ฝายตำบลเมืองบางขลัง | 5/ซอนซุง | เมืองบางขลัง | " | 2535 | 500 | - | 0.50 | 2.50 | 18.00 | 712052 (4943-3) | อบต.เมืองบางขลัง / 26 มี.ค.46 |
| 30 | ฝายแม่พระองค์ | 3 | วังพิณพาทย์ | " | 2535 | 2,000 | - | | 2.50 | 18.70 | 842178 (4943-1) | อบจ. / 24 ก.ค.46 |
| 31 | ฝายตาลี | 4/น้ำด้วน | เมืองบางขลัง | " | 2536 | 2,500 | - | 0.50 | 1.50 | 15.00 | 749066 (4943-3) | อบต.เมืองบางขลัง / 26 มี.ค.46 |

บัญชีรายละเอียดโครงการแหล่งน้ำในเขตจังหวัดสุโขทัย

อำเภอสวรรคโลก

| ที่ | โครงการ | สถานที่ตั้ง | | | ก่อสร้าง เมื่อ พ.ศ. | พื้นที่ รับประโยชน์ (ไร่) | ความจุ (ล้าน ลบ.ม.) | ขนาดอาคาร (ม.) | | | พิกัด ระวาง | หมายเหตุ |
|-----|-----------------------------------------------|--------------|--------------|----------|---------------------------|---------------------------------|------------------------|----------------|--------|--------|----------------------------------|--------------------------------------------|
| | | หมู่ที่/บ้าน | ตำบล | อำเภอ | | | | กว้าง | สูง | ยาว | | |
| 32 | อาคารบังคับน้ำหนองแม่ระวิง พร้อมขุดลอกหนอง | 9/ป่ากุมเกาะ | ป่ากุมเกาะ | " | 2537 | 500 | - | 2x2.40 | 2x2.40 | 27.20 | 843207 | * ไม่ได้ส่งมอบองค์กร ปกครองส่วนท้องถิ่น |
| 33 | ขุดลอกหนองน้ำปึกแรด | 7/ปึกแรด | ในเมือง | สวรรคโลก | 2530 | อุปโภค-บริโภค | 0.040 | 90.00 | 3.70 | 130.00 | (4943-1) 938179 | |
| 34 | ขุดลอกคลองฝากระดาน | 1/คลองแห้ง | เมืองบางขลัง | " | 2533 | 2,000 | 0.120 | 6.00 | 1.50 | 9,400 | (4943-I) 727-098 | |
| 35 | ขุดสระเก็บน้ำบ้านปึกกระท่อม | 5 | คลองยาง | " | 2538 | " | 0.040 | 110.00 | 3.50 | 122 | (4943-IV) 001208 | |
| 36 | ขุดสระเก็บน้ำบ้านคลองวังทอง | 8 | คลองยาง | " | 2538 | " | 0.039 | 108.00 | 3.60 | 115 | (4943-I) 980211 | |
| 37 | ขุดสระเก็บน้ำบ้านป่าอ่อน | 5 | หนองกล้วย | " | 2538 | " | 0.041 | 70.00 | 3.60 | 208 | (4943-II) 844040 | |
| 38 | ขุดลอกคลองจิง | 7 | คลองยาง | " | 2538 | อุปโภค-บริโภค 3,600 | 0.048 | 15.00 | 2.50 | 1,710 | (4943-I) 002261 | |
| 39 | ขุดลอกคลองปลาขานาหลวง | 8 | ปากน้ำ | " | 2538 | อุปโภค-บริโภค 2,500 | 0.048 | 8.00 | 3.50 | 1,090 | (4943-I) 961056 | |
| 40 | ขุดลอกคลองคั่นนาหลวง | 1 | ปากน้ำ | " | 2538 | อุปโภค-บริโภค 3,500 | 0.048 | 6.00 | 3.15 | 1,700 | (4943-II) 949063 | |
| 41 | ขุดลอกคลองโบสถ์โพธิ์บ้านโบสถ์โพธิ์ | 4 | นาทุ่ง | " | 2538 | อุปโภค-บริโภค 1,500 | 0.048 | 8.00 | 3.00 | 1,450 | (4943-II) 785175 (4943-IV) | |

บัญชีรายละเอียดโครงการแหล่งน้ำในเขตจังหวัดสุโขทัย

อำเภอสวรรคโลก

| ที่ | โครงการ | สถานที่ตั้ง | | | ก่อสร้าง เมื่อ พ.ศ. | พื้นที่ รับประโยชน์ (ไร่) | ความจุ (ล้าน ลบ.ม.) | ขนาดอาคาร (ม.) | | | พิกัด ระวาง | หมายเหตุ | |
|-----|------------------------------------------------------|--------------|--------------|----------|---------------------------|---------------------------------|------------------------|---------------------------------------------------------------------------------|------|-------|----------------------------------------------------------|----------|---------------------------------------------------------------|
| | | หมู่ที่/บ้าน | ตำบล | อำเภอ | | | | กว้าง | สูง | ยาว | | | |
| 42 | ขุดลอกคลองโบสถ์โพธิ์บ้านวังห้ว | 8 | ป่ากุมเกาะ | " | 2538 | อุปโภค-บริโภค 1,500 | 0.048 | 8.00 | 3.00 | 1,320 | 781204 (4943-IV) | | |
| 43 | ขุดลอกคลองโบสถ์โพธิ์บ้านโพธิ์ | 7 | ป่ากุมเกาะ | " | 2538 | อุปโภค-บริโภค 1,500 | 0.048 | 8.00 | 3.35 | 1,170 | 779190 (4943-IV) | | |
| 44 | ขุดลอกคลองแค | 7,11 | คลองยาง | " | 2538 | อุปโภค-บริโภค 3,500 | 0.093 | 6.00 | 3.00 | 1,160 | 935217 (4943-I) | | |
| 45 | ขุดลอกคลองน้ำโจน | 1 | ป่ากุมเกาะ | " | 2538 | อุปโภค-บริโภค 1,000 | 0.048 | 4.00 | 4.25 | 1,150 | 852187 (4943-I) (4943-I) | | |
| 46 | ขุดลอกคลองแม่หมอก | | เมืองบางขลัง | สวรรคโลก | 2549 | อุปโภค - บริโภค 2,000 | 0.250 | 6.00 | 2.50 | 7,520 | 740062 - 750052 , 752046 - 798991 (4943-III) | | ช่วงที่ 1 ยังไม่ได้ส่งมอบ (ไม่ส่งพัฒนาต่อ) ช่วงที่ 2 |
| 47 | โครงการประตูละบายน้ำแม่ซ้ายม (บ้านหาดสะพานจันทร์) | 2/ในเมือง | ในเมือง | สวรรคโลก | 2547 | 66,000 | 15.300 | คอนกรีตเสริมเหล็ก ควบคุมโดยบานระบาย เหล็กโค้ง จำนวน 5 บาน ขนาด 12.00 x10.25ม | | | 58810-198160 (4943-I) | | |
| | รวม 47 โครงการ | 53 หมู่บ้าน | 8 ตำบล | | - | 118,050 | 21.402 | | | | | | |

บัญชีรายละเอียดโครงการแหล่งน้ำในเขตจังหวัดสุโขทัย

อำเภอศรีสัชนาลัย

| ที่ | โครงการ | สถานที่ตั้ง | | | ก่อสร้าง เมื่อ พ.ศ. | พื้นที่ รับประโยชน์ (ไร่) | ความจุ (ล้าน ลบ.ม.) | ขนาดอาคาร (ม.) | | | พิกัด ระวาง | หมายเหตุ |
|-----|--------------------------|-----------------|-------------|-------------|---------------------------|---------------------------------|------------------------|----------------|------|--------|-------------------------------|--------------------------------------------|
| | | หมู่ที่/บ้าน | ตำบล | อำเภอ | | | | กว้าง | สูง | ยาว | | |
| 1 | ขุดลอกคลองหนองช้าง | 4,5/หนองช้าง | ศรีสัชนาลัย | ศรีสัชนาลัย | 2535- 2545 | อุปโภค-บริโภค | 0.290 | 350.00 | 2.80 | 237 | 847-257 (4943-I) | เทศบาลศรีสัชนาลัย / 10 เม.ย. 46 |
| *2 | ขุดลอกห้วยแม่ราก | 1,3,10/ห้วยพล้อ | บ้านดึก | ศรีสัชนาลัย | 2535 | " | 0.200 | 10.00 | 2.00 | 8,400 | 865452 856406 (4944-II) | * ไม่ได้ส่งมอบองค์กร ปกครองส่วนท้องถิ่น |
| 3 | ขุดสระเก็บน้ำบ้านดึก | 1/บ้านดึก | บ้านดึก | ศรีสัชนาลัย | 2536 | " | 0.018 | 80.00 | 3.50 | 80.00 | 894-446 (4944-II) | อบต. ต.บ้านดึก / 2 เม.ย. 46 |
| 4 | ขุดลอกหนองน้ำบ้านปลายนา | 3/ปลายนา | บ้านดึก | ศรีสัชนาลัย | 2537 | " | 0.038 | 108.00 | 3.50 | 115.00 | 861427 (4944-II) | อบต. ต.บ้านดึก / 2 เม.ย. 46 |
| 5 | ขุดลอกหนองน้ำบ้านหมอนสูง | 10 | บ้านดึก | ศรีสัชนาลัย | 2537 | " | 0.038 | 108.00 | 3.50 | 115.00 | 497427 (4944-II) | อบต. ต.บ้านดึก / 2 เม.ย. 46 |
| 6 | ขุดลอกคลองร่องทอง | 6 | หนองอ้อ | ศรีสัชนาลัย | 2537 | " | 0.043 | 20.00 | 3.00 | 680.00 | 848330 (4943-I) | อบต. ต.หนองอ้อ / 3 เม.ย. 46 |
| 7 | ขุดลอกหนองบ้านหนองอ้อ | 3 | หนองอ้อ | ศรีสัชนาลัย | 2537 | " | 0.043 | 120.00 | 2.50 | 190.00 | 819351 (4944-II) | อบต. ต.หนองอ้อ / 3 เม.ย. 46 |
| 8 | ขุดลอกคลองปลายนา | 3 | ป่าจู้ | ศรีสัชนาลัย | 2537 | อุปโภค-บริโภค | 0.043 | 20.00 | 3.50 | 580.00 | 844396 (4944-II) | อบต. ต.ป่าจู้ / 2 เม.ย. 46 |
| 9 | ขุดลอกหนองเอียน | 3 | หาดเสี้ยว | ศรีสัชนาลัย | 2537 | " | 0.039 | 60.00 | 3.50 | 500.00 | 806369 (4944-II) | อบต. ต.หาดเสี้ยว / 11 เม.ย. 46 |

บัญชีรายละเอียดโครงการแหล่งน้ำในเขตจังหวัดสุโขทัย

อำเภอศรีสัชนาลัย

| ที่ | โครงการ | สถานที่ตั้ง | | | ก่อสร้าง เมื่อ พ.ศ. | พื้นที่ รับประโยชน์ (ไร่) | ความจุ (ล้าน ลบ.ม.) | ขนาดอาคาร (ม.) | | | พิกัด ระวาง | หมายเหตุ |
|-----|---------------------------|--------------|----------|-------------|---------------------------|---------------------------------|------------------------|----------------|------|----------|--------------------------------|---------------------------------------------------|
| | | หมู่ที่/บ้าน | ตำบล | อำเภอ | | | | กว้าง | สูง | ยาว | | |
| 10 | ขุดลอกคลองห้วยไคร้ | 1,2 | ดงคู | ศรีสัชนาลัย | 2538 | 500 | 0.046 | 8.00 | 3.00 | 1,140 | 920426 (4944-II) | อบต. ต. ดงคู / 2 เม.ย. 46 |
| 11 | ขุดลอกคลองห้วยพร้าว | 1,10 | บ้านดึก | ศรีสัชนาลัย | 2538 | 500 | 0.047 | 6.00 | 3.00 | 1,860 | 895445 (4944-II) | อบต. ต. บ้านดึก / 2 เม.ย. 46 |
| 12 | ขุดสระเก็บน้ำบ้านห้วยไคร้ | 1 | ดงคู | ศรีสัชนาลัย | 2538 | อุปโภค-บริโภค | 0.041 | 85.00 | 3.50 | 160 | 568964 (4943-III) | อบต. ต. ดงคู / 2 เม.ย. 46 |
| 13 | ขุดสระเก็บน้ำบ้านท่าชัย | 1 | ท่าชัย | ศรีสัชนาลัย | 2538 | " | 0.042 | 105.00 | 3.50 | 130.00 | 857293 (4943-I) | *ไม่ได้ส่งมอบองค์กร ปกครองส่วนท้องถิ่น |
| 14 | ขุดลอกหนองถ่อน (หนองสรวง) | 6 | สารจิตร | ศรีสัชนาลัย | 2540 | 1,000 | 0.069 | 36.00 | 3.10 | 640.00 | 805259 (4943-I) | - " - |
| 15 | ขุดลอกคลองยม | 9 | ท่าชัย | ศรีสัชนาลัย | 2542 | อุปโภค-บริโภค | 0.087 | 14.00 | 2.50 | 1,950.00 | 970300 977323 (4943-I) | อบต. ต. ท่าชัย / 10 เม.ย. 46 |
| 16 | ขุดลอกคลองห้วยท่าแพ | 8 | บ้านแก่ง | ศรีสัชนาลัย | 2542 | " | 0.185 | 6.00 | 2.50 | 2,030.00 | 663332 683321 (4943-IV) | *ไม่ได้ส่งมอบองค์กร ปกครองส่วนท้องถิ่น |
| 17 | ขุดลอกคลองลึก | 4,7 | หนองอ้อ | ศรีสัชนาลัย | 2543 | อุปโภค-บริโภค | 0.043 | 6.00 | 3.50 | 1,100.00 | 783369 777356 (4944-III) | อบต. ต.หนองอ้อ / 3 เม.ย. 46 ปกครองส่วนท้องถิ่น |

บัญชีรายละเอียดโครงการแหล่งน้ำในเขตจังหวัดสุโขทัย

อำเภอศรีสัชนาลัย

| ที่ | โครงการ | สถานที่ตั้ง | | | ก่อสร้าง เมื่อ พ.ศ. | พื้นที่ รับประโยชน์ (ไร่) | ความจุ (ล้าน ลบ.ม.) | ขนาดอาคาร (ม.) | | | พิกัด ระวาง | หมายเหตุ |
|-----|---------------------------------------------|--------------|----------|-------------|---------------------------|---------------------------------|------------------------|------------------------------------|--------|----------|---------------------------------|--------------------------------------------|
| | | หมู่ที่/บ้าน | ตำบล | อำเภอ | | | | กว้าง | สูง | ยาว | | |
| 18 | ขุดลอกคลองแม่ทาง | 16 | แม่สิน | ศรีสัชนาลัย | 2543 | อุปโภค-บริโภค 110 ครัวเรือน | 0.075 | 4.00 | 3.00 | 2,930.00 | 693510 710532 (4944-III) | ส่งมอบองค์กรปกครอง ส่วนท้องถิ่น |
| 19 | ขุดลอกห้วยสะท้อ | 15,10 | แม่สิน | ศรีสัชนาลัย | 2544 | อุปโภค-บริโภค 800 | 0.332 | 16.00 | 2.50 | 5,640.00 | 648582- 672551 (4944-III) | *ไม่ได้ส่งมอบองค์กร ปกครองส่วนท้องถิ่น |
| 20 | ขุดลอกคลองห้วยไผ่ | 14 | แม่สิน | ศรีสัชนาลัย | 2544 | อุปโภค-บริโภค 600 | 0.055 | 14.00 | 3.00 | 1,250.00 | 771597- 758591 (4944-III) | อบต. ตแม่สิน / 3 เม.ย. 46 |
| 21 | ขุดลอกคลองหนองจรเข้ ปรับปรุงปี 2550/2551 | 5 | สารจิตร | ศรีสัชนาลัย | 2544- 2551 | อุปโภค-บริโภค | 2.800 | พื้นที่ขุดลอก 500 ไร่ ลึก 3.50 ม. | | | 763226 (4943-IV) | *ไม่ได้ส่งมอบองค์กร ปกครองส่วนท้องถิ่น |
| 22 | ฝายท่าแพพัฒนา พร้อมระบบส่งน้ำ | 8/ท่าแพพัฒนา | บ้านแก่ง | ศรีสัชนาลัย | 2523 | 310 | 0.050 | 0.50 | 2.70 | 22.10 | 578371 (4944-3) | * ไม่ได้ส่งมอบองค์กร ปกครองส่วนท้องถิ่น |
| 23 | ทรบ.คลองโค้ง | 5/ป่าจิว | ป่าจิว | " | 2523 | 4,000 | - | 2x1.00 | 2x1.00 | 17.70 | 815380 (4944-2) | อบต.หาดเสี้ยว / 11 เม.ย.46 |
| 24 | ขุดลอกคลองทุ่งแม่พง่า | 1,4,5/แสนตอ | หนองอ้อ | " | 2524 | 4,000 | - | 2.00 | 2.00 | 4,978 | 811278 (4943-1) | อบต.หนองอ้อ / 3 เม.ย.46 |
| 25 | ฝายห้วยแม่สูง | 4/วังคำ | ป่าจิว | " | 2525 | 3,300 | - | ขนาดฝายสูง 2.00 สันฝายยาว 18.00 ม. | | | 773406 (4944-3) | ไม่ถ่ายโอน (พรด.) |

บัญชีรายละเอียดโครงการแหล่งน้ำในเขตจังหวัดสุโขทัย

อำเภอศรีสัชนาลัย

| ที่ | โครงการ | สถานที่ตั้ง | | | ก่อสร้าง เมื่อ พ.ศ. | พื้นที่ รับประโยชน์ (ไร่) | ความจุ (ล้าน ลบ.ม.) | ขนาดอาคาร (ม.) | | | พิกัด ระวาง | หมายเหตุ |
|-----|----------------------|-----------------|----------|-------------|---------------------------|---------------------------------|------------------------|---------------------------------------|-------|--------|---------------------|--------------------------|
| | | หมู่ที่/บ้าน | ตำบล | อำเภอ | | | | กว้าง | สูง | ยาว | | |
| 26 | ฝายท่าต้นสัก | 1/โบราณ หลวง | สารจิต | " | 2526 | 4,000 | - | ขนาดฝายสูง 1.50 สันฝายยาว 20.00 ม. | | | 748265 (4943-4) | อบต.สารจิต / 2 เม.ย.46 |
| 27 | ฝายหนองจรเข้ | 5/สามหลุม | สารจิต | " | 2527 | 1,000 | - | ขนาดฝายสูง 1.50 สันฝายยาว 14.20 ม. | | | 773227 (4943-4) | อบต.สารจิต / 2 เม.ย.46 |
| 28 | ฝายห้วยแม่รากน้อย | 6/ห้วยหลุม | บ้านดึก | " | 2528 | 1,000 | - | ขนาดฝายสูง 2.50 สันฝายยาว 20.00 ม. | | | 960531 (4944-2) | อบต.บ้านดึก / 2 เม.ย.46 |
| 29 | อ่างเก็บน้ำเขาหัววัว | 7/ดงยาง | หนองอ้อ | " | 2528 | 2,000 | 0.750 | 4.00 | 13.70 | 168.00 | 738346 (4944-3) | อบต.หนองอ้อ / 3 เม.ย.46 |
| 30 | อ่างเก็บน้ำห้วยสัก | 9/ห้วยสัก | บ้านดึก | ศรีสัชนาลัย | 2529 | 1,500 | 0.230 | 4.00 | 11.50 | 147.80 | 938442 (4844-2) | อบต.บ้านดึก / 2 เม.ย.46 |
| 31 | อ่างเก็บน้ำห้วยกุนก | 4/กุนก | บ้านดึก | " | 2530 | 1,000 | 0.320 | 4.00 | 9.00 | 120.80 | 846461 (4944-2) | อบต.บ้านดึก / 2 เม.ย.46 |
| 32 | ฝายห้วยจะลาน | 5/นาต้นจัน | บ้านดึก | " | 2530 | 400 | - | 0.50 | 2.55 | 11.65 | 871479 (4944-2) | อบต.บ้านดึก / 2 เม.ย.46 |
| 33 | ฝายวังดีหมี | 2/ศรีสวรรค์ | บ้านแก่ง | " | 2530 | 5,000 | - | ขนาดฝายสูง 3.00 ม. สันฝายยาว 20.00 ม. | | | 717296 (4943-4) | อบต.บ้านแก่ง / 2 เม.ย.46 |
| 34 | ฝายหาดสองแคว | 3/ปากชะยาง | บ้านแก่ง | " | 2531 | 5,000 | - | 0.50 | 3.00 | 30.00 | 670-325 (4943-4) | อบต.บ้านแก่ง / 2 เม.ย.46 |

บัญชีรายละเอียดโครงการแหล่งน้ำในเขตจังหวัดสุโขทัย

อำเภอศรีสำราญ

| ที่ | โครงการ | สถานที่ตั้ง | | | ก่อสร้าง เมื่อ พ.ศ. | พื้นที่ รับประโยชน์ (ไร่) | ความจุ (ล้าน ลบ.ม.) | ขนาดอาคาร (ม.) | | | พิกัด ระวาง | หมายเหตุ |
|-----|------------------------------------|----------------|----------|----------|---------------------------|---------------------------------|------------------------|---------------------------------------------------------------|-------|--------|--------------------|-----------------------------------|
| | | หมู่ที่/บ้าน | ตำบล | อำเภอ | | | | กว้าง | สูง | ยาว | | |
| 35 | อ่างเก็บน้ำห้วยแม่เทิน | 8/แม่เทินเหนือ | แม่สิน | " | 2531 | 1,000 | 0.725 | ขนาดเขื่อนดินสูง 9.00 ม. ยาว 220.80 สันเขื่อนกว้าง 4.00 ม. | | | 896651 (4944-1) | อบต.แม่สิน / 2 เม.ย.46 |
| 36 | ทรบ.บ้านทุ่งพล้อ | 6/ทุ่งพล้อ | ป่าจิว | " | 2535 | 2,000 | - | 2.40 | 2.40 | 34.45 | 839402 (4944-2) | อบต.ป่าจิว / 2 เม.ย.46 |
| 37 | ทรบ.ร่องทอง | 6/เกาะน้อย | หนองอ้อ | ศรีสำราญ | 2536 | 2,500 | - | 2.00 | 2.00 | 20.90 | 850330 (4943-4) | อบต.หนองอ้อ / 3 เม.ย.46 |
| 38 | อ่างเก็บน้ำห้วยพร้าว | 1/แม่รากใต้ | บ้านตึก | " | 2536 | 300 | 0.463 | 4.00 | 12.00 | 219.00 | 903465 (4944-2) | อบต.บ้านตึก / 2 เม.ย.46 |
| 39 | ทรบ.ดงคู | 6 | ดงคู | " | 2538 | อุปโภค-บริโภค 1,000 | - | ขนาดท่อ □ 2.00x2.00 ม. จำนวน 2 แถว ยาว 30.70 ม. | | | 976358 (4944-2) | อบต.ดงคู / 2 เม.ย.46 |
| 40 | ฝายบ้านผาคำ | 5,7 | แม่สิน | " | 2538 | อุปโภค-บริโภค 1,000 | - | ขนาดฝายสูง 3.50 ม. สันฝายยาว 64.00 ม. | | | 786599 (4944-3) | อบต.แม่สิน / 2 เม.ย.46 |
| 41 | ฝายบ้านห้วยโป้ | 4 | แม่สิน | " | 2544 | 2,000 | - | ขนาดฝาย กว้าง 41.00 ม. ยาว 87.68 ม. สูง 2.75 ม. | | | 760598 (4944-3) | - " - |
| 42 | ฝายบ้านหาดแกล | 13 | แม่สิน | " | 2545 | 450 | - | ขนาดฝาย กว้าง 12.60 ม. ยาว 36.50 ม. สูง 3.50 ม. | | | 759562 (4944-3) | - " - |
| 43 | ฝายบ้านปางสา | 10 | แม่สิน | " | 2546 | 200 | - | 38.00 | 2.50 | 100.00 | 655574 (4944-3) | - " - |
| 44 | อาคารบังคับน้ำคลอง - เหมืองใหญ่ | 3 | บ้านแก่ง | " | 2547 | 600 | - | 15.00 | 2.30 | - | 804234 (4943-1) | เทศบาล ต.ศรีสำราญ / 19 มี.ค.50 |

บัญชีรายละเอียดโครงการแหล่งน้ำในเขตจังหวัดสุโขทัย

อำเภอศรีษะนาถาย

| ที่ | โครงการ | สถานที่ตั้ง | | | ก่อสร้าง เมื่อ พ.ศ. | พื้นที่ รับประโยชน์ (ไร่) | ความจุ (ล้าน ลบ.ม.) | ขนาดอาคาร (ม.) | | | พิกัด ระวาง | หมายเหตุ |
|-----|-------------------------------|----------------|-----------|------------|---------------------------|---------------------------------|------------------------|-----------------------------------------------------------------|----------|--------|----------------------|--------------------------|
| | | หมู่ที่/บ้าน | ตำบล | อำเภอ | | | | กว้าง | สูง | ยาว | | |
| 45 | ฝายปางพริกแต่ | 11/โป่งดินตั้ง | แม่สิน | " | 2553 | 500 | - | ฝายคอนกรีตล้วนปนหิน ขนาดกว้าง 15.00 ม. ยาว 45.00 ม. สูง 2.00 ม. | | | 605111 (4944-3) | อบต.แม่สิน / 27 เม.ย. 54 |
| 46 | ฝายแม่รากเหนือพร้อมระบบส่งน้ำ | นาต้นจั่น | บ้านดึก | " | 2554 | 1,500 | - | - | 2.50 | 15.00 | 882481 (4944-2) | อบต.บ้านดึก / 4 เม.ย. 55 |
| 47 | ขุดลอกคลองด่านแม่คำมัน | 5/ท่าชัย | ท่าชัย | ศรีษะนาถาย | 2530 | 500 | 0.130 | 30.00 | 1.50 | 3,800 | 975-354 (4944-II) | |
| 48 | ทรบ.กลางคลองห้วยนางทอง | 7/ดงยาง | หนองอ้อ | " | 2536 | 2,000 | - | 2-0 1.00 | 2-0 1.00 | 18.85 | 738-348 (4943-IV) | |
| 49 | ขุดสระเก็บน้ำบ้านเกาะน้อย | 8/เกาะน้อย | หนองอ้อ | " | 2537 | รูปโกลก-บริโกลก | 0.039 | 110.00 | 3.50 | 115.00 | 844296 (4943-I) | |
| 50 | ขุดสระเก็บน้ำห้วยกลางแลน | 1 | บ้านดึก | " | 2537 | " | 0.038 | 80.00 | 3.70 | 158.00 | 882432 (4944-II) | |
| 51 | ขุดสระเก็บน้ำบ้านแสนตอ | 5/แสนตอ | สารจิตร | " | 2537 | " | 0.038 | 50.00 | 3.70 | 250.00 | 880257 (4943-I) | |
| 52 | ขุดสระเก็บน้ำบ้านแม่สิน | 8/แม่สิน | แม่สิน | " | 2537 | " | 0.038 | 80.00 | 3.50 | 158.00 | 838634 (4944-I) | |
| 53 | ขุดสระเก็บน้ำบ้านทุ่งพล้อ | 3/ทุ่งพล้อ | ป่าจิว | " | 2537 | " | 0.039 | 80.00 | 3.50 | 160.00 | 838394 (4944-II) | |
| 54 | ขุดสระเก็บน้ำบ้านหาดสูง | 3 | หาดเสี้ยว | " | 2538 | " | 0.040 | 70.000 | 3.60 | 200 | 915265 (4943-I) | |

บัญชีรายละเอียดโครงการแหล่งน้ำในเขตจังหวัดสุโขทัย

อำเภอศรีสัชนาลัย

| ที่ | โครงการ | สถานที่ตั้ง | | | ก่อสร้าง เมื่อ พ.ศ. | พื้นที่ รับประโยชน์ (ไร่) | ความจุ (ล้าน ลบ.ม.) | ขนาดอาคาร (ม.) | | | พิกัด ระวาง | หมายเหตุ |
|-----|---------------------------------|--------------|-------------|-------------|---------------------------|---------------------------------|------------------------|----------------|-------|-------|----------------------|----------|
| | | หมู่ที่/บ้าน | ตำบล | อำเภอ | | | | กว้าง | สูง | ยาว | | |
| 55 | ขุดลอกคลองค้ำ | 3 | ศรีสัชนาลัย | " | 2538 | " | 0.047 | 26.000 | 2.60 | 640 | 803229 (4943-I) | |
| 56 | ขุดสระเก็บน้ำบ้านทุ่งพล้อ | 6 | ป่าจิว | " | 2538 | " | 0.041 | 80.00 | 3.60 | 170 | 857410 (4944-II) | |
| 57 | ขุดสระเก็บน้ำบ้านหนองเขน | 9 | บ้านดึก | ศรีสัชนาลัย | 2538 | อุปโภค-บริโภค | 0.041 | 100.00 | 3.60 | 135 | 916421 (4944-II) | |
| 58 | ขุดสระเก็บน้ำบ้านเหล่าหลวง | 1 | หาดเสี้ยว | " | 2538 | " | 0.041 | 60.00 | 3.70 | 225 | 843359 (4944-II) | |
| 59 | ขุดสระเก็บน้ำบ้านหนองอ้อ | 4 | หนองอ้อ | " | 2538 | " | 0.041 | 80.00 | 3.60 | 170 | 789354 (4944-III) | |
| 60 | ขุดลอกคลองสีเสียด | 6 | ป่าจิว | " | 2538 | " | 0.042 | 5.00 | 3.50 | 910 | 815396 (4944-II) | |
| 61 | ขุดสระเก็บน้ำบ้านดงคู | 3 | ดงคู | " | 2538 | " | 0.041 | 115.00 | 3.50 | 120 | 973389 (4944-II) | |
| 62 | ขุดสระเก็บน้ำบ้านห้วยแม่ตะเพียน | 7 | ป่าจิว | " | 2538 | " | 0.041 | 100.00 | 3.60 | 135 | 371907 (4944-II) | |
| 63 | ขุดลอกคลองห้วยแม่ตะเพียนทอ | 10 | บ้านดึก | " | 2538 | อุปโภค-บริโภค 200 | 0.093 | 8.00 | 2.12 | 4,035 | 894398 (4944-II) | |
| 64 | ขุดลอกคลองปู่เจ้า | 5 | สารจิตร | " | 2539 | อุปโภค-บริโภค | 0.048 | 38 | 3.250 | 3.250 | 808234 (4943-I) | |
| 65 | ขุดสระเก็บน้ำเด่นฮี | 1 | บ้านดึก | " | 2539 | " | 0.042 | 100.00 | 3.50 | 150 | 888443 (4944-II) | |

บัญชีรายละเอียดโครงการแหล่งน้ำในเขตจังหวัดสุโขทัย

อำเภอศรีสัชนาลัย

| ที่ | โครงการ | สถานที่ตั้ง | | | ก่อสร้าง เมื่อ พ.ศ. | พื้นที่ รับประโยชน์ (ไร่) | ความจุ (ล้าน ลบ.ม.) | ขนาดอาคาร (ม.) | | | พิกัด ระวาง | หมายเหตุ | |
|-----|-------------------------------------------------|--------------|-----------|-------------|---------------------------|---------------------------------|------------------------|----------------------------------------------|-------|-------|-------------------------------------|-----------------|-------------------------------|
| | | หมู่ที่/บ้าน | ตำบล | อำเภอ | | | | กว้าง | สูง | ยาว | | | |
| 66 | ขุดสระเก็บน้ำบ้านปางถ่าน | 8 | หนองอ้อ | " | 2539 | " | 0.042 | 55.00 | 3.60 | 255 | 848295 (4943-I) | (งานพระราชดำริ) | |
| 67 | ขุดสระเก็บน้ำบ้านโป | 8 | บ้านแก่ง | " | 2539 | " | 0.042 | 80.00 | 3.50 | 86.0 | 561387 (4944-III) | | |
| 68 | ขุดสระเก็บน้ำบ้านสุเม่น | 1 | แม่สิน | ศรีสัชนาลัย | 2539 | อุปโภค-บริโภค | 0.042 | 80.00 | 3.50 | 170 | 706613 (4944-III) | | |
| 69 | ขุดสระเก็บหมู่ที่ 2 | 2 | หาดเสี้ยว | " | 2539 | " | 0.041 | 45.00 | 3.60 | 310 | 846379 (4944-II) | | |
| 70 | ขุดลอกหนองหิน | 2 | หาดเสี้ยว | " | 2540 | 5,000 | 0.097 | พื้นที่ 25 ไร่ | | | 845379 (4944-II) | | |
| 71 | ขุดลอกหนองถ่อน (หนองปิ่น) | 8 | สารจิตร | " | 2540 | 600 | 0.034 | 100.00 | 3.50 | 110 | 805216 (4943-II) | | |
| 72 | ขุดลอกคลองห้วยชมพู | 4 | หนองอ้อ | " | 2540 | 600 | 0.036 | 4.00 | 3.50 | 1,210 | 782346 (4943-I) | | |
| 73 | ขุดลอกคลองห้วยปง | 3 | สารจิตร | " | 2540 | 1,000 | 0.096 | 6 | 3.200 | 3,200 | 752328 (4943-IV) | | |
| 74 | ขุดลอกคลองด่านซ้าย | 2 | ดงคู | " | 2540 | 1,000 | 0.096 | 6.00 | 3.20 | 2,730 | 970391 (4944-II) | | |
| 75 | ขุดลอกคลองห้วยตั้ง | 4,9 | ดงคู | ศรีสัชนาลัย | 2552 | 2,000 | - | ขุดลอกคลอง ลึกเฉลี่ย 2.50 ม. ยาว 3,175 ม. | | | 925385- 926355 ระวาง 4 944-II | | ราคาค่าก่อสร้าง 1.950 ล้านบาท |
| 76 | โครงการหนองผักกูด - ท่อระบายน้ำคลองต๋องคลื่น | 2/แม่ราก | ป่าจิว | ศรีสัชนาลัย | 2513 | 17,272 | 0.150 | ท่อระบายน้ำขนาด 2 \square 1.75 x 1.75 ม. | | | 58250-193930 | | |

บัญชีรายละเอียดโครงการแหล่งน้ำในเขตจังหวัดสุโขทัย

อำเภอศรีสัชนาลัย

| ที่ | โครงการ | สถานที่ตั้ง | | | ก่อสร้าง เมื่อ พ.ศ. | พื้นที่ รับประโยชน์ (ไร่) | ความจุ (ล้าน ลบ.ม.) | ขนาดอาคาร (ม.) | | | พิกัด ระวาง | หมายเหตุ |
|-----|-----------------------------------------------------|--------------------|-----------|-------------|---------------------------|---------------------------------|------------------------|------------------------------------------------------------------|-----|-----|------------------------------------|----------|
| | | หมู่ที่/บ้าน | ตำบล | อำเภอ | | | | กว้าง | สูง | ยาว | | |
| 77 | -ท่อระบายน้ำคลองหนองอ้อ -ท่อระบายน้ำคลองปากกร้าว | 1/หาดเลี้ยว | หาดเลี้ยว | ศรีสัชนาลัย | 2513 | 29,872 | 0.100 | ท่อระบายน้ำขนาด 2 □ 1.75 x 1.75 ม. | | | 58080-193670 | |
| | | 2/คลอง ปากกร้าว | หนองอ้อ | ศรีสัชนาลัย | 2513 | | | ท่อระบายน้ำขนาด 2 □ 1.75 x 1.75 ม. | | | 58060-193430 | |
| 77 | โครงการฝายศรีเชลียง | 10/หมอนสูง | บ้านตึก | ศรีสัชนาลัย | 2498 | 29,872 | 0.100 | ฝายกว้าง 1.00 ม. สูง 1.50 ม. | | | 58740-194270 (4944-II),(4943-I) | |
| 78 | โครงการอ่างเก็บน้ำห้วยทรวง | 12/ปากทรวง | บ้านตึก | ศรีสัชนาลัย | 2549 | - | 8.000 | เขื่อนดินกว้าง 9.00 ม. ยาว 319.30 ม. สูง 23.50 ม. | | | 59100-185230 (4944-II) | |
| 79 | โครงการอ่างเก็บน้ำห้วยแม่สูง | 4/วังคำ | ป่าจิว | ศรีสัชนาลัย | 2531 | 7,596 | 12.450 | เขื่อนดินสูง 21.80 ม. ยาว 349.69 ม. สันเขื่อนสูงกว้าง 8.00 ม. | | | 57510-194270 (4944-III) | |
| 80 | โครงการอ่างเก็บน้ำห้วยท่าแพ | 11/ปากคะยาง | บ้านแก่ง | ศรีสัชนาลัย | 2531 | 46,342 | 58.000 | เขื่อนดินสูง 28.00 ม. ยาว 834.00 ม. สันเขื่อนสูงกว้าง 8.00 ม. | | | 56710-193350 (4944-II) | |
| | รวม 80 โครงการ | 92 หมู่บ้าน | 10 ตำบล | | - | 161,942 | 87.218 | | | | | |

บัญชีรายละเอียดโครงการแหล่งน้ำในเขตจังหวัดสุโขทัย

อำเภอทุ่งเสลี่ยม

| ที่ | โครงการ | สถานที่ตั้ง | | | ก่อสร้าง เมื่อ พ.ศ. | พื้นที่ รับประโยชน์ (ไร่) | ความจุ (ล้าน ลบ.ม.) | ขนาดอาคาร (ม.) | | | พิกัด ระวาง | หมายเหตุ |
|-----|--------------------------|--------------|-----------------------|-------------|---------------------------|---------------------------------|------------------------|----------------|------|----------|------------------------------------------------|-------------------------------------------|
| | | หมู่ที่/บ้าน | ตำบล | อำเภอ | | | | กว้าง | สูง | ยาว | | |
| 1 | ขุดลอกคลองคะยางแล้ง | 3/เขาแก้ว | เขาแก้ว ศรีสมบูรณ์ | ทุ่งเสลี่ยม | 2535 | อุปโภค-บริโภค | 0.078 | 3.00 | 3.00 | 3,500 | 693-177 732-168 (4943-IV) | อบต. ต.เขาแก้วศรีสมบูรณ์ 9-เม.ย.-46 |
| 2 | ขุดลอกคลองลาน | 4,5 | ทุ่งเสลี่ยม | ทุ่งเสลี่ยม | 2539 | " | 0.027 | 4.00 | 2.80 | 1,210.00 | 622136 (4943-IV) | อบต. ต.ทุ่งเสลี่ยม /3 เม.ย. 46 |
| 3 | ขุดลอกคลองห้วยตะเพียน | 2 | ไทยชนะศึก | ทุ่งเสลี่ยม | 2539 | " | 0.033 | 15.00 | 3.20 | 500.00 | 608527 (4943-IV) | อบต. ต.ไทยชนะศึก /13 มี.ค. 46 |
| 4 | ขุดลอกคลองห้วยแม่ทุเลาใน | 9 | กลางดง | ทุ่งเสลี่ยม | 2539 | " | 0.026 | 4.00 | 3.00 | 1,130.00 | 514225 (4843-I) | อบต. ต.กลางดง /24 เม.ย. 46 |
| 5 | ขุดลอกคลองต้นยาง | 2,6,8 | ทุ่งเสลี่ยม | ทุ่งเสลี่ยม | 2539 | " | 0.026 | 4.00 | 3.00 | 1,400.00 | 612183 (4943-IV) | อบต. ต.ทุ่งเสลี่ยม /3 เม.ย. 46 |
| 6 | ขุดลอกคลองน้ำไหล | 5,3 | ทุ่งเสลี่ยม | ทุ่งเสลี่ยม | 2540 | 1,000 | 0.076 | 4.00 | 2.65 | 3,690.00 | 574139 (4943-IV) | อบต. ต.ทุ่งเสลี่ยม /3 เม.ย. 46 |
| 7 | ขุดลอกคลองบง | 10,13 | ทุ่งเสลี่ยม | ทุ่งเสลี่ยม | 2544 | อุปโภค-บริโภค 600 | 0.110 | 6.00 | 3.00 | 2,790.00 | 609098- 635107 (4943-IV) | อบต. ต.ทุ่งเสลี่ยม /3 เม.ย. 46 |
| 8 | ขุดลอกคลองแร่ | 6 | บ้านใหม่ชัยมงคล | ทุ่งเสลี่ยม | 2545 | 600 | 0.057 | 8.00 | 3.00 | 1,370.00 | 635072- 650070 (4943-III), (4943 -IV) | *ไม่ได้ส่งมอบองค์กร ปกครองส่วนท้องถิ่น |

บัญชีรายละเอียดโครงการแหล่งน้ำในเขตจังหวัดสุโขทัย

อำเภอทุ่งเสลี่ยม

| ที่ | โครงการ | สถานที่ตั้ง | | | ก่อสร้าง เมื่อ พ.ศ. | พื้นที่ รับประโยชน์ (ไร่) | ความจุ (ล้าน ลบ.ม.) | ขนาดอาคาร (ม.) | | | พิกัด ระวาง | หมายเหตุ |
|-----|---------------------------------------------|--------------------------|------------------------|-------------|---------------------------|---------------------------------|------------------------|-------------------------------------------------------------------------------------------------------|------|-------|---------------------|--------------------------------------------|
| | | หมู่ที่/บ้าน | ตำบล | อำเภอ | | | | กว้าง | สูง | ยาว | | |
| 9 | ฝายหนองผักนึ่ง | 5/หนองผักนึ่ง | กลางดง | ทุ่งเสลี่ยม | 2524 | 3,000 | - | 0.50 | 1.50 | 12.70 | 573202 (4943-4) | อบต.กลางดง / 24 มี.ค.46 |
| 10 | ฝายบึงบอน | 8/บึงบอน | กลางดง | " | 2525 | 1,700 | 0.036 | 0.50 | 2.00 | 18.00 | 523320 (4843-1) | อบต.กลางดง / 24 มี.ค.46 |
| 11 | ฝายห้วยพระคง | 10/น้ำดิบ | ทุ่งเสลี่ยม | " | 2526 | 1,500 | - | ขนาดทำนบดินสูง 5.20 ม. ยาว 50.00 ม. | | | 553094 (4943-4) | อบต.ทุ่งเสลี่ยม / 24 มี.ค.46 |
| 12 | ฝายห้วยไคร้ | 5/หนอง หมื่นชัย | ไทยชนะศึก | " | 2526 | 2,500 | - | ขนาดฝายสูง 1.50 สันฝายยาว 20.00 ม. | | | 641196 (4943-4) | อบต.ไทยชนะศึก / 31 มี.ค.46 |
| 13 | ฝายห้วยแม่ถันน้อย | 11/เชิงผา | กลางดง | " | 2527 | 1,000 | - | ขนาดฝายสูง 1.50 สันฝายยาว 15.00 ม. | | | 540134 (4943-4) | อบต.กลางดง / 24 มี.ค.46 |
| 14 | ฝายคลองกะชาง | 4/เขาแก้ว- ศรีสมบูรณ์ | เขาแก้ว- ศรีสมบูรณ์ | " | 2532 | 3,600 | - | ขนาดฝายสูง 1.50 สันฝายยาว 15.00 ม. | | | 677182 (4943-4) | อบต.เขาแก้วศรีสมบูรณ์ / 9 เม.ย.46 |
| 15 | ฝายห้วยตะเคียน | 2/แม่ทุเลา | ไทยชนะศึก | " | 2533 | 1,100 | - | ขนาดฝายสูง 1.50 สันฝายยาว 11.00 ม. | | | 620-336 (4943-4) | อบต.ไทยชนะศึก / 31 มี.ค.46 |
| 16 | ฝายหนองหมื่นชัย | 5/หนอง หมื่นชัย | " | " | 2536 | 870 | - | ขนาดฝายสูง 1.50 สันฝายยาว 19.70 ม. | | | 628220 (4943-4) | อบต.ไทยชนะศึก / 31 มี.ค.46 |
| 17 | ทรบ.เหมืองนา ปรับปรุง ทรบ.เหมืองนา | 7/หัวฝาย | กลางดง | " | 2537 | 2,400 | - | ขนาดท่อ □ 2.90 x 2.90 ม. จำนวน 3 แถว | | | 567156 (4943-4) | * ไม่ได้ส่งมอบองค์กร ปกครองส่วนท้องถิ่น |
| 18 | อาคารบังคับน้ำฝายมะโกมล และ ทรบ.ท่าวิเศษ | 5/โค้งเจริญ | บ้านใหม่ - ชัยมงคล | ทุ่งเสลี่ยม | 2547 | 8,000 | - | - ขนาดฝายสูง 2.00 ม. กว้าง 20.00 ม. พร้อม ช่องระบาย ขนาด สูง 1.50 ม. กว้าง 1.80 ม. จำนวน 2 ช่อง | | | 727101 (4943-4) | ส่งมอบองค์กรบริหาร ส่วนจังหวัด |

บัญชีรายละเอียดโครงการแหล่งน้ำในเขตจังหวัดสุโขทัย

อำเภอทุ่งเสลี่ยม

| ที่ | โครงการ | สถานที่ตั้ง | | | ก่อสร้าง เมื่อ พ.ศ. | พื้นที่ รับประโยชน์ (ไร่) | ความจุ (ล้าน ลบ.ม.) | ขนาดอาคาร (ม.) | | | พิกัด ระวาง | หมายเหตุ |
|-----|------------------------------------------------|--------------|---------------------|-----------------|---------------------------|---------------------------------|------------------------|-----------------------------------------------------------------------------------|------|----------|---------------------------------------------|-----------------------------------------|
| | | หมู่ที่/บ้าน | ตำบล | อำเภอ | | | | กว้าง | สูง | ยาว | | |
| 19 | ขุดลอกคลองน้ำดิบ | 10 | ทุ่งเสลี่ยม | ทุ่งเสลี่ยม | 2540 | 600 | 0.034 | - อาคารบังคับน้ำปากคลองทำพิเศษ ขนาดสูง 2.40 ม. กว้าง 2.40 ม. จำนวน 3 ช่อง | | | 476124 (4843-I) | |
| 20 | ขุดลอกคลองกะยาง (ห้วยม่วง) | 5 | ไทยชนะศึก | " | 2540 | 600 | 0.036 | 6.00 | 2.30 | 1,560.00 | 243665 (4943-IV) | |
| 21 | พัฒนาแหล่งน้ำชุมชนคลองยาง | 3, 4 | บ้านใหม่ ชัยมงคล | ทุ่งเสลี่ยม | 2547 | 500 | 0.134 | กั้นคลองกว้าง 8.00 | 3.00 | 3,310 | 745184 - 773210 (4943-IV) | ส่งมอบ อบต.บ้านใหม่ ชัยมงคล พ.ศ 2547 |
| 22 | คลองส่งน้ำเหมืองนา โครงการอ่างเก็บน้ำแม่มอก | | กลางดง | ทุ่งเสลี่ยม | 2554 | 2,000 | - | รางระบายน้ำคอนกรีตเสริมเหล็ก ยาวประมาณ 923 ม. ขุดลอกคลองเหมืองนา ยาว 830 ม. | | | 564158 (4943-IV) | โครงการชลประทาน ขนาดกลาง |
| 23 | ขุดลอกคลองเตา | 5 | บ้านใหม่ ชัยมงคล | ทุ่งเสลี่ยม | 2547 | 300 | 0.107 | 6.00 | 2.50 | 2,980 | 728153 - 752153 (4943-IV) | - ส่งมอบแล้ว อบต.บ้านใหม่ชัยมงคล |
| 24 | ขุดลอกคลองแม่มอก | | บ้านใหม่ ชัยมงคล | ทุ่งเสลี่ยม | 2548 | 2,000 | 0.125 | 6.00 | 2.50 | 6,000 | 728102 - 750052 (4943-III), (4943-IV) | ยังไม่ได้ส่งมอบ (ไม่ส่งพัฒนาต่อ) |
| 25 | โครงการอ่างเก็บน้ำแม่มอก | 7/ท่าเกวียน | เวียงมอก | เถิน จ.ลำปาง | 2534 | 47,836 | 96.000 | เขื่อนดินสูง 25.10 ม. ยาว 1,925.00 ม. สันเขื่อนกว้าง 8.00 ม. | | | 55130-191570 (4843-I) | |
| | รวม 25 โครงการ | 29 หมู่บ้าน | 6 ตำบล | 2 จังหวัด | - | 81,706 | 96.905 | | | | | |

บัญชีรายละเอียดโครงการแหล่งน้ำในเขตจังหวัดสุโขทัย

อำเภอศรีนคร

| ที่ | โครงการ | สถานที่ตั้ง | | | ก่อสร้าง เมื่อ พ.ศ. | พื้นที่ รับประโยชน์ (ไร่) | ความจุ (ล้าน ลบ.ม.) | ขนาดอาคาร (ม.) | | | พิกัด ระวาง | หมายเหตุ |
|-----|--------------------------|--------------|------------|--------|---------------------------|---------------------------------|------------------------|----------------|------|----------|-------------------------------|--------------------------------------------|
| | | หมู่ที่/บ้าน | ตำบล | อำเภอ | | | | กว้าง | สูง | ยาว | | |
| 1 | ขุดลอกหนองวง | 4 | คลองมะพลับ | ศรีนคร | 2537 | อุปโภค-บริโภค | 0.043 | 40.00 | 3.15 | 320.00 | 027103 (4943-1) | * ไม่ได้ส่งมอบองค์กร ปกครองส่วนท้องถิ่น |
| 2 | ขุดลอกคลองบึงสวาย | 3 | นครเค็ฐ | ศรีนคร | 2539 | " | 0.188 | 6.00 | 3.00 | 1,490.00 | 023317 (4943-1) | อบต. นครเค็ฐ / 26 มี.ค. 46 |
| 3 | ขุดสระเก็บน้ำบ้านบึงสวาย | 3 | นครเค็ฐ | ศรีนคร | 2539 | " | 0.042 | 70.00 | 3.60 | 190.00 | 021319 (4943-1) | อบต. นครเค็ฐ / 26 มี.ค. 46 |
| 4 | ขุดลอกคลองอ้อมรอบ | 8 | หนองบัว | ศรีนคร | 2539 | " | 0.049 | 8.00 | 2.20 | 2,010.00 | 988105- 994088 (4943-1) | อบต. ต.หนองบัว / 20 มี.ค. 46 |
| 5 | ขุดลอกคลองมะพลับ | 8 | คลองมะพลับ | ศรีนคร | 2540 | 1,000 | 0.073 | 10.00 | 3.00 | 1,680.00 | 045177 (4943-1) | อบต. ต.คลองมะพลับ / 20 มี.ค. 46 |
| 6 | ขุดลอกคลองน้ำไหล | 5,7 | ศรีนคร | ศรีนคร | 2541 | 400 | 0.103 | 26.00 | 2.00 | 4,060.00 | 026229 (4943-1) | อบต. ต.ศรีนคร / 20 มี.ค. 46 |
| 7 | ขุดลอกหนองปลิง | 1 | นครเค็ฐ | ศรีนคร | 2542 | 500 อุปโภค-บริโภค | 0.072 | 47.00 | 1.00 | | 045270 (4943-1) | อบต. นครเค็ฐ / 26 มี.ค. 46 |
| 8 | ขุดลอกหนองยาง | 1 | นครเค็ฐ | ศรีนคร | 2542 | 500 อุปโภค-บริโภค | 0.072 | 16.00 | 3.00 | | 035285 (4943-1) | อบต. นครเค็ฐ / 26 มี.ค. 46 |

บัญชีรายละเอียดโครงการแหล่งน้ำในเขตจังหวัดสุโขทัย

อำเภอศรีนคร

| ที่ | โครงการ | สถานที่ตั้ง | | | ก่อสร้าง เมื่อ พ.ศ. | พื้นที่ รับประโยชน์ (ไร่) | ความจุ (ล้าน ลบ.ม.) | ขนาดอาคาร (ม.) | | | พิกัด ระวาง | หมายเหตุ |
|-----|--------------------------------------|--------------|------------|--------|---------------------------|---------------------------------|------------------------|---------------------------------------------------------------------------------------------------------------------|------|----------|---------------------------------------------|-----------------------------|
| | | หมู่ที่/บ้าน | ตำบล | อำเภอ | | | | กว้าง | สูง | ยาว | | |
| 9 | ขุดลอกคลองกล้วย (คลองยม) | 3 | น้ำขุม | ศรีนคร | 2543 | อุปโภค-บริโภค 100 ครัวเรือน | 0.082 | 6.00 | 3.40 | 2,180.00 | 065310 062287 (4943-I) | อบต. ต.ศรีนคร / 20 มี.ค. 46 |
| 10 | ขุดลอกคลองยม | 1,6 | ศรีนคร | ศรีนคร | 2544 | อุปโภค-บริโภค 600 | 0.110 | 40.00 | 3.00 | 940.00 | 061233- 075220 (4943-I),(5043-IV) | |
| 11 | ขุดลอกคลองไผ่ตะล่อม | 6 | น้ำขุม | ศรีนคร | 2544 | อุปโภค-บริโภค | 0.087 | 20.00 | 3.00 | 1,060.00 | 973275- 989271 (4943-I) | อบต. ต.น้ำขุม / 20 มี.ค. 46 |
| 12 | ขุดลอกคลองยม (ช่วง 2) | 9,10 | นครเค็ฐ | ศรีนคร | 2545 | 250 | 0.051 | 12.00 | 3.00 | 890.00 | 981328- 981336 (4943-I) | อบต. นครเค็ฐ / 26 มี.ค. 46 |
| 13 | ปรับปรุงคลองเต้า พร้อมอาคารประกอบ | 6/ในสหกรณ์ | คลองมะพลับ | ศรีนคร | 2540 | อุปโภค-บริโภค | 0.090 | 2-□ 2.00x2.00 ขนาดท่อ □ 2.00x2.00 ม. จำนวน 2 แถว พร้อมอาคารประกอบ | | | 043135 (4943-1) | อบต.คลองมะพลับ / 20 มี.ค.46 |
| 14 | ปรับปรุงคลองวังน้ำ และอาคารประกอบ | 7/บึงลับแล | หนองบัว | " | 2542 | " | 0.200 | อาคารอัดน้ำลดระดับขนาด ท่อลอดถนนขนาด 3 - □ 2.00 x 2.00 ม. 3 แห่ง ท่อลอดถนนขนาด 3 - □ 2.00 x 2.00 ม. ยาว 40 ม. | | | 023077 (4943-1) | อบต.หนองบัว / 20 มี.ค.47 |
| 15 | ทรบ.คลองน้ำไหล | 6/คลองมะพลับ | คลองมะพลับ | " | 2544 | 500 | - | ทรบ.ขนาด 4-□ 2.90 x 3.00 ม. | | | 054166 (4943-1) | ส่งมอบให้ ชป.เล็ก สขป.3 |

บัญชีรายละเอียดโครงการแหล่งน้ำในเขตจังหวัดสุโขทัย

อำเภอศรีนคร

| ที่ | โครงการ | สถานที่ตั้ง | | | ก่อสร้าง เมื่อ พ.ศ. | พื้นที่ รับประโยชน์ (ไร่) | ความจุ (ล้าน ลบ.ม.) | ขนาดอาคาร (ม.) | | | พิกัด ระวาง | หมายเหตุ |
|-----|------------------------------------------|------------------------------|------------|--------|---------------------------|---------------------------------|------------------------|------------------------------------------|------|---------------------|------------------------------|------------------------|
| | | หมู่ที่/บ้าน | ตำบล | อำเภอ | | | | กว้าง | สูง | ยาว | | |
| 16 | ทรบ.บ้านไร่เมืองกาญจน์ | 3/ไร่เหมือง กาญจน์ | หนองบัว | " | 2546 | 300 | - | 3 - □ 2.40 x 2.40 ยาว 39.00 ม. 1 แห่ง | | | 998086 (4943-1) | อบต. หนองบัว |
| 17 | ปตร.บ้านปึกกระท่อม | 1 | หนองบัว | " | 2550 | 1,000 | - | ปตร. ขนาด 2.90 x 3.00 ม. จำนวน 2 ช่อง | | | 068125 (5043-IV) | อบต.หนองบัว/29 ส.ค. 51 |
| 18 | ประตูลอยน้ำคลอง น้ำไหล | 8 | คลองมะพลับ | " | 2555 | อุปโภค-บริโภค | - | ปตร. ขนาด 6.00 x 5.00 ม. จำนวน 3 ช่อง | | | 060152 (4943-1) | โครงการชลประทานสุโขทัย |
| 19 | ขุดลอกคลองบ้านเหมืองหนองหัว (คลองอูด) | 1,2,6/เหมือง, หนองหัวช้าง | ศรีนคร | ศรีนคร | 2525 | 3,000 | 0.080 | 8.00 | 2.00 | 3,600 | 009260 019229 (4943-1) | |
| 20 | ขุดลอกบึงผักหม | 5/ปากอ่าว | นครเดิฐ | " | 2537 | อุปโภค-บริโภค | 0.410 | - | 3.00 | (ประมาณ 119 ไร่) | 030283 (4943-1) | |
| 21 | ขุดลอกคลองไม้ตะล่อม-ไม้ซุ่ม | 1 | คลองมะพลับ | " | 2540 | 1,000 | 0.072 | 18.00 | 2.50 | 1,680 | 014257 (4943-1) | |
| 22 | ขุดลอกหนองใหญ่ | 2 | ศรีนคร | " | 2541 | 500 | 0.088 | พื้นที่ประมาณ 18 ไร่ ลึก 3.60 ม. | | | 038235 (4943-1) | |
| 23 | ขุดลอกคลองวังลึก | 2 | ศรีนคร | " | 2541 | 300 | 0.058 | 8.00 | 3.00 | 1,530.00 | 001120 (4943-1) | |
| | รวม 23 โครงการ | 33 หมู่บ้าน | 5 ตำบล | | - | 9,850 | 1.970 | | | | | |

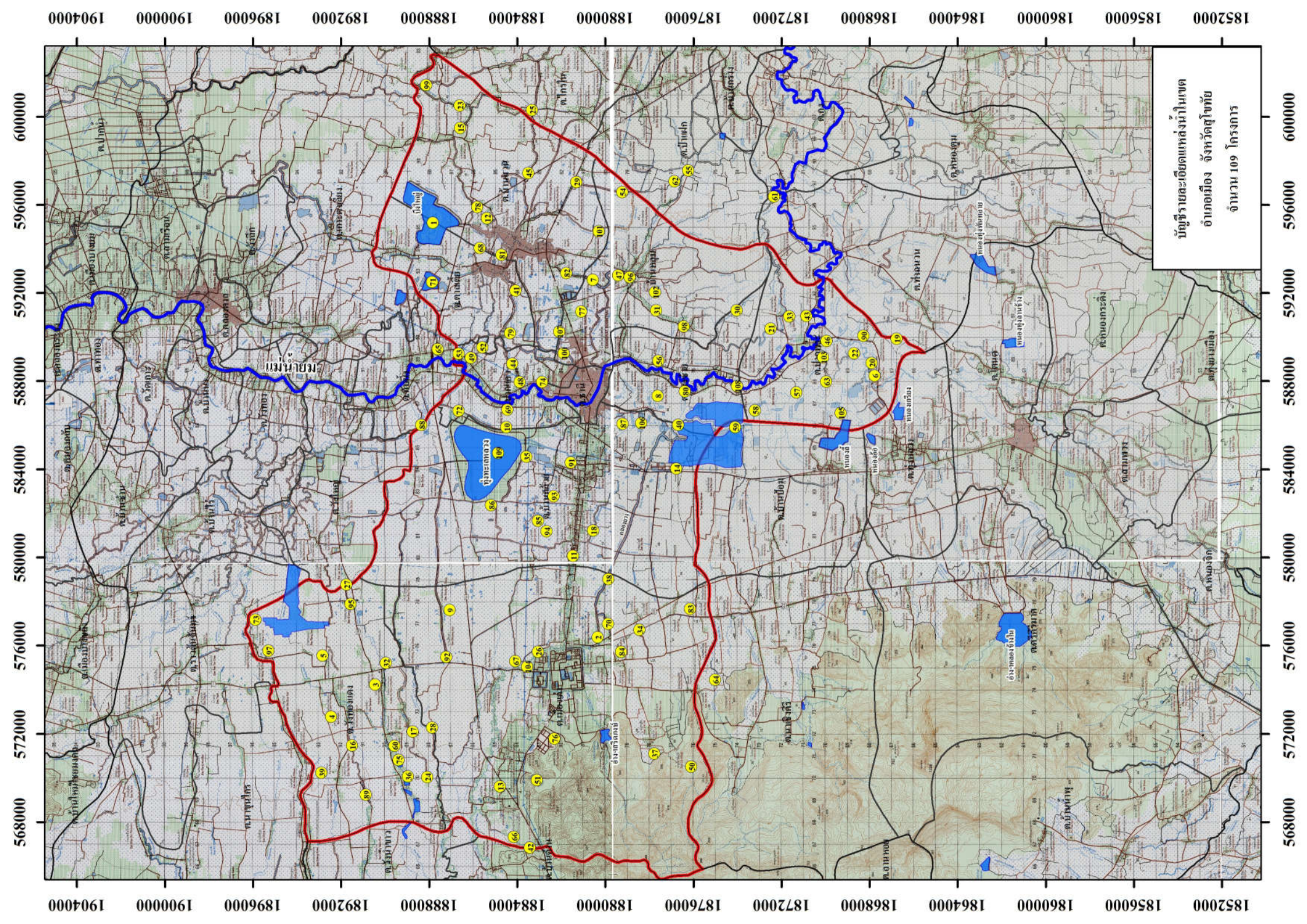

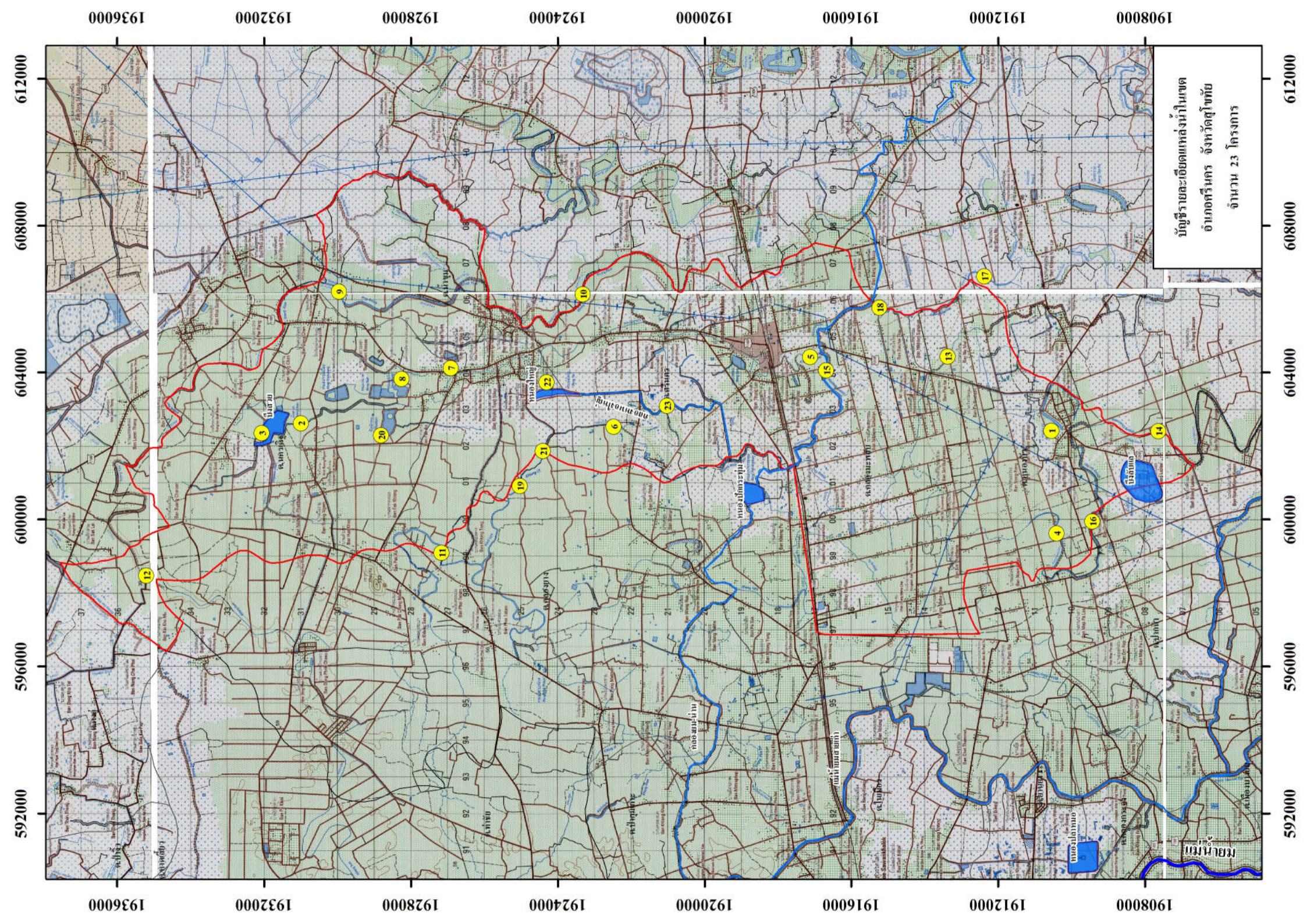

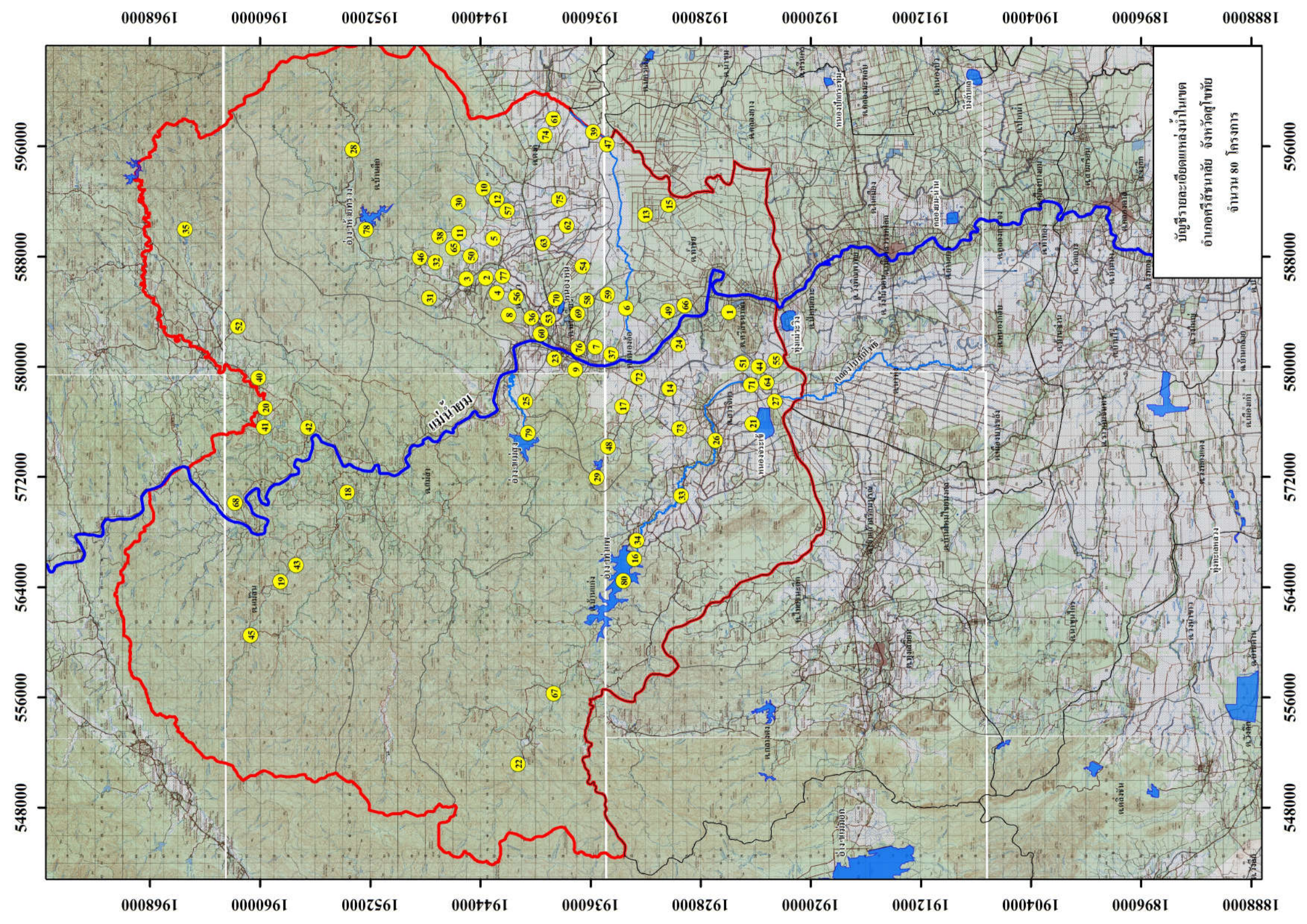

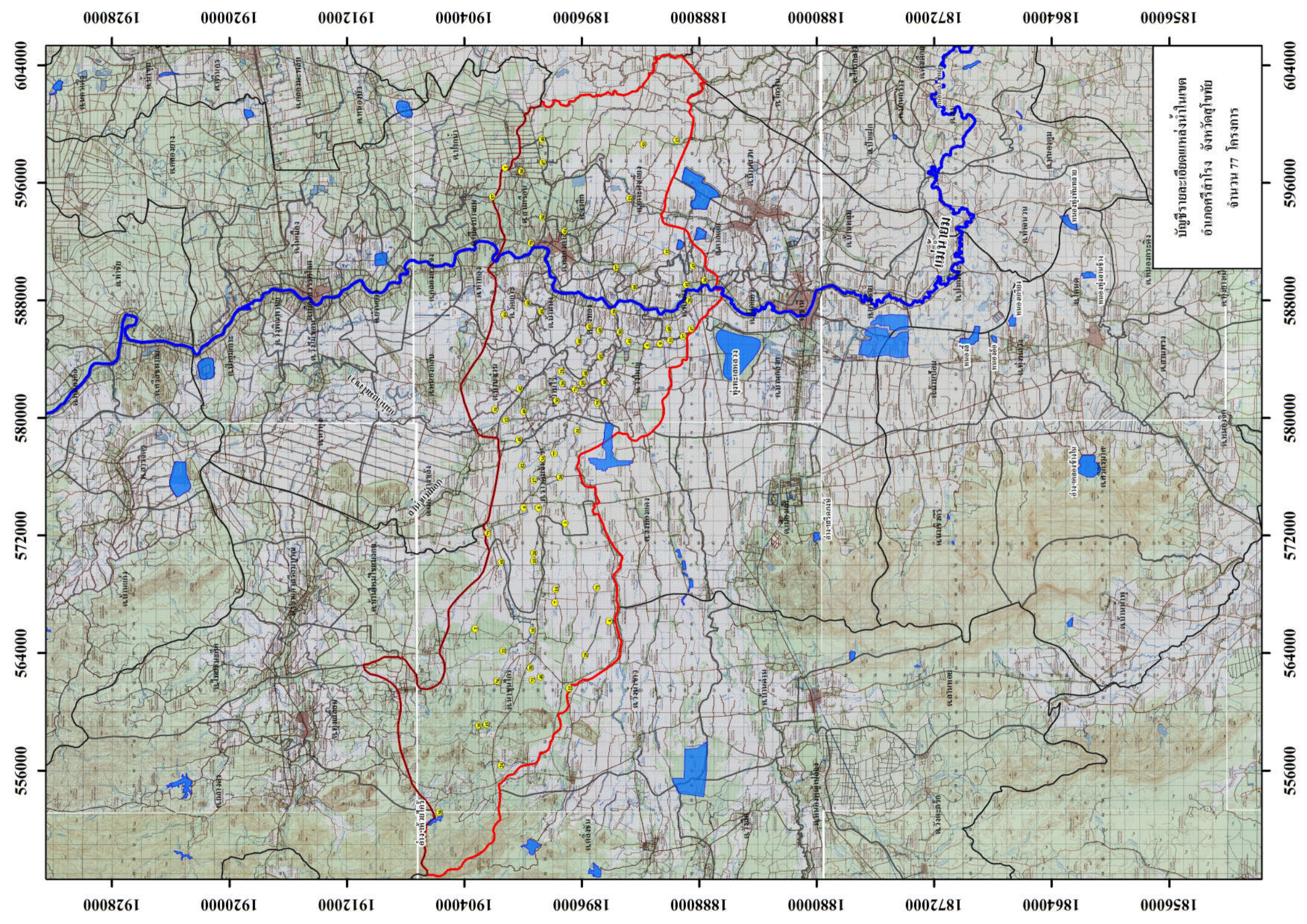

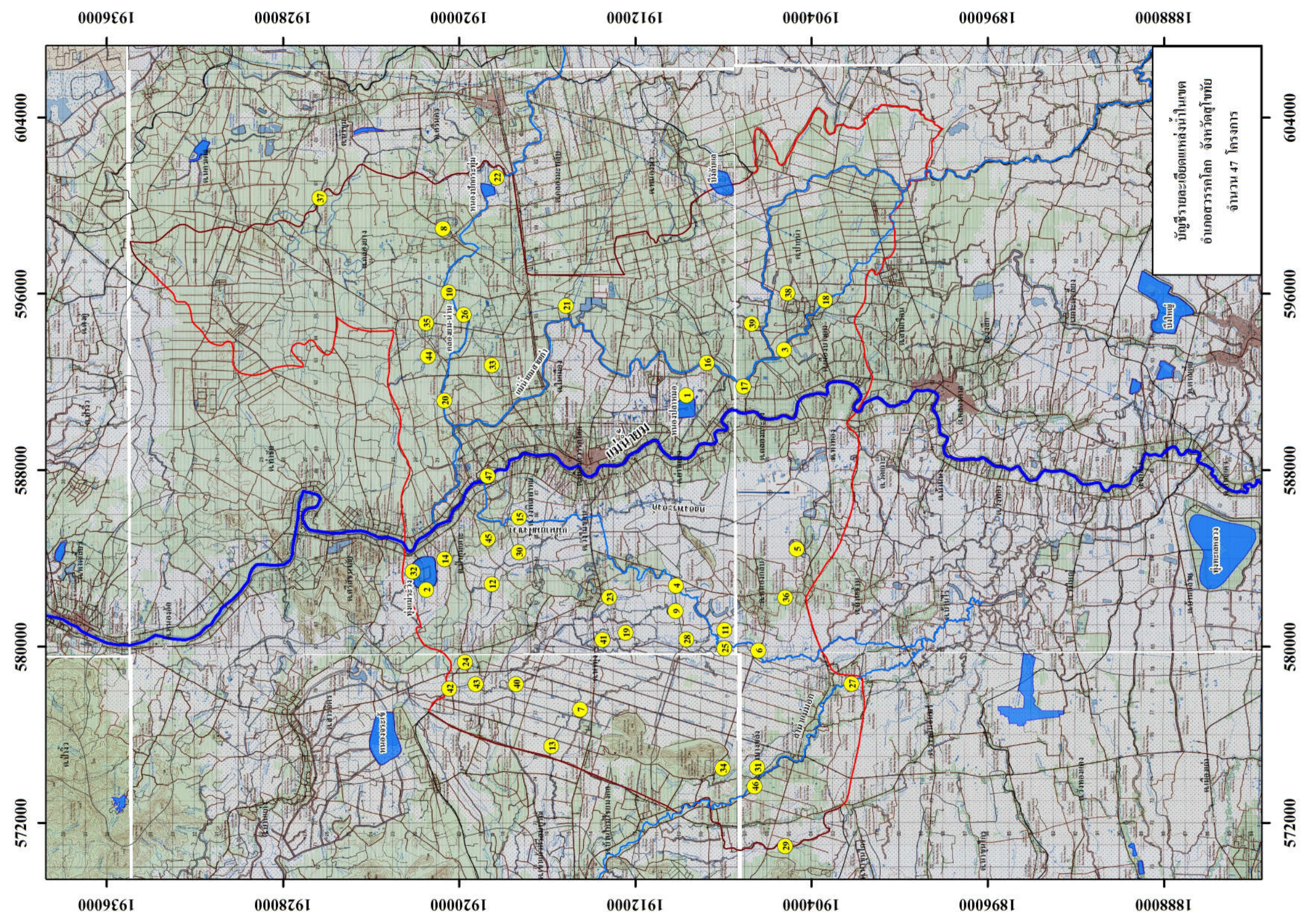

บัญชีรายละเอียดแหล่งน้ำในเขต
กรุงเทพมหานคร ทั่วโลก จังหวัดกรุงเทพฯ
จำนวน 47 โครงการ

572000 580000 588000 596000 604000

1936000 1928000 1920000 1912000 1904000 1896000 1888000

572000 580000 588000 596000 604000

1936000 1928000 1920000 1912000 1904000 1896000 1888000

